



Questo manuale d'istruzione è fornito da trovaprezzi.it. Scopri tutte le offerte per [Asus USB-AX56](#) o cerca

il tuo prodotto tra le [migliori offerte di Altri dispositivi di rete](#)



Questo manuale d'istruzione è fornito da trovaprezzi.it. Scopri tutte le offerte per [Asus USB-AX56](#) o cerca

il tuo prodotto tra le [migliori offerte di Wireless e Bluetooth](#)

# ASUS IN SEARCH OF INCREDIBLE

## USB-AX56 Dual-band AX1800 USB Wi-Fi Adapter

### AX1800 無線雙頻 USB 網卡

### AX1800 无线双频 USB 网卡

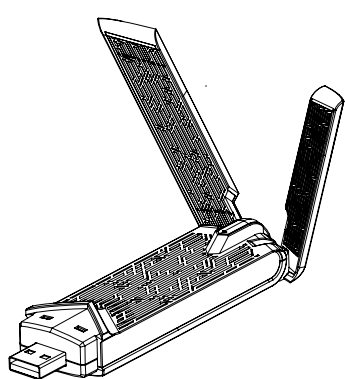

## Quick Start Guide / Kullanım Klavuzu

## Introduction

### Package contents

- ASUS USB-AX56 Adapter x1
- Extension USB Cradle x1
- Warranty card x1
- Quick Start Guide x1

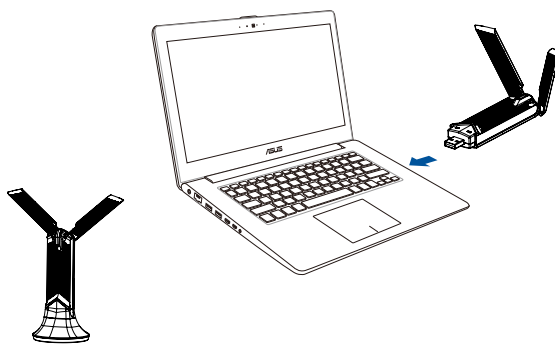

Q18429 / First Edition / May 2021

## Introduction

繁體中文	Magyar	Slovenščina
<b>包裝內容物</b> <input checked="" type="checkbox"/> 華碩 USB-AX56 無線網卡 x1 <input checked="" type="checkbox"/> USB 延伸底座 x1 <input checked="" type="checkbox"/> 保固卡x1 <input checked="" type="checkbox"/> 快速使用指南 x1	<b>A csomag tartalma</b> <input checked="" type="checkbox"/> ASUS USB-AX56 adapter x1 <input checked="" type="checkbox"/> USB bőlcső x1 <input checked="" type="checkbox"/> Garanciaártya x1 <input checked="" type="checkbox"/> Gyors útmutató x1	<b>Vsebina paketa</b> <input checked="" type="checkbox"/> Adapter ASUS USB-AX56 x1 <input checked="" type="checkbox"/> Nastavek USB x1 <input checked="" type="checkbox"/> Garancijska kartica x1 <input checked="" type="checkbox"/> Vodnik za hitri začetek x1
简体中文	Italiano	Español
<b>包裝內容物</b> <input checked="" type="checkbox"/> 华硕 USB-AX56 无线网卡 x1 <input checked="" type="checkbox"/> USB 延伸底座 x1 <input checked="" type="checkbox"/> 保修卡x1 <input checked="" type="checkbox"/> 快速使用指南 x1	<b>Contenuto della confezione</b> <input checked="" type="checkbox"/> Adattatore ASUS USB-AX56 x1 <input checked="" type="checkbox"/> Cavo di estensione USB docking ball x1 <input checked="" type="checkbox"/> Certificato di garanzia x1 <input checked="" type="checkbox"/> Guida rapida x1	<b>Contenido del paquete</b> <input checked="" type="checkbox"/> Adaptador USB-AX56 de ASUS x1 <input checked="" type="checkbox"/> Base USB x1 <input checked="" type="checkbox"/> Tarjeta de garantía x1 <input checked="" type="checkbox"/> Guía de inicio rápido x1
Português do Brasil	Latviski	Svenska
<b>Conteúdos do pacote</b> <input checked="" type="checkbox"/> Adaptador USB-AX56 do ASUS x1 <input checked="" type="checkbox"/> Base para USB x1 <input checked="" type="checkbox"/> Cartão de garantia x1 <input checked="" type="checkbox"/> Guia de Inicialização Rápida x1	<b>Komplekta saturs</b> <input checked="" type="checkbox"/> ASUS USB-AX56 adapteris x1 <input checked="" type="checkbox"/> USB spraudne x1 <input checked="" type="checkbox"/> Garantijas talons x1 <input checked="" type="checkbox"/> Ātras uzskāšanas rokasgrāmata x1	<b>Förpackningsinnehåll</b> <input checked="" type="checkbox"/> ASUS USB-AX56 adapter x1 <input checked="" type="checkbox"/> USB vagga x1 <input checked="" type="checkbox"/> Garantikort x1 <input checked="" type="checkbox"/> Snabbstartguide x1
Български	Lietuvių	Українська
<b>Съдържание на пакета</b> <input checked="" type="checkbox"/> ASUS USB-AX56 адаптер x1 <input checked="" type="checkbox"/> USB конзола x1 <input checked="" type="checkbox"/> Гаранционна карта x1 <input checked="" type="checkbox"/> Ръководство за бърз старт x1	<b>Komplekto turinys</b> <input checked="" type="checkbox"/> ASUS USB-AX56 adapteris x1 <input checked="" type="checkbox"/> USB dėklas x1 <input checked="" type="checkbox"/> Garantinis talonas x1 <input checked="" type="checkbox"/> Greito pasirengimo darbu žinynas x1	<b>До комплекту входять</b> <input checked="" type="checkbox"/> Адаптер ASUS USB-AX56 x1 <input checked="" type="checkbox"/> Вазьль USB x1 <input checked="" type="checkbox"/> Гарантійний талон x1 <input checked="" type="checkbox"/> Посібник для швидкого початку роботи x1
Čeština	Norsk	Bahasa Indonesia
<b>Obsah krabice</b> <input checked="" type="checkbox"/> ASUS USB-AX56 adaptér x1 <input checked="" type="checkbox"/> Držák USB x1 <input checked="" type="checkbox"/> Záruční list x1 <input checked="" type="checkbox"/> Stručná příručka x1	<b>Innholdet i pakken</b> <input checked="" type="checkbox"/> ASUS USB-AX56-adapter x1 <input checked="" type="checkbox"/> USB-holder x1 <input checked="" type="checkbox"/> Garantikort x1 <input checked="" type="checkbox"/> Hurtigstartguide x1	<input checked="" type="checkbox"/> Adaptor ASUS USB-AX56 x1 <input checked="" type="checkbox"/> Dudukan USB x1 <input checked="" type="checkbox"/> Kartu jaminan x1 <input checked="" type="checkbox"/> Panduan Ringkas x1
Dansk	Polski	日本語
<b>Pakkens indhold</b> <input checked="" type="checkbox"/> ASUS USB-AX56-adapter x1 <input checked="" type="checkbox"/> USB holder x1 <input checked="" type="checkbox"/> Garantibevis x1 <input checked="" type="checkbox"/> Startvejledning x1	<b>Zawartość opakowania</b> <input checked="" type="checkbox"/> Adapter USB-AX56 firmy ASUS x1 <input checked="" type="checkbox"/> Extension USB Cradle x1 <input checked="" type="checkbox"/> Karta gwarancyjna x1 <input checked="" type="checkbox"/> Skrócona instrukcja obsługi x1	<b>パッケージ内容:</b> <input checked="" type="checkbox"/> USB-AX56 本体x1 <input checked="" type="checkbox"/> 専用USBクレードルx1 <input checked="" type="checkbox"/> 保証書 x1 <input checked="" type="checkbox"/> クイックスタートガイド x1
Nederlands	Português	Bahasa Malaysia
<b>Package contents</b> <input checked="" type="checkbox"/> ASUS USB-AX56 Adapter x1 <input checked="" type="checkbox"/> USB-houder x1 <input checked="" type="checkbox"/> Garantiekaartx1 <input checked="" type="checkbox"/> Beknopte handleiding x1	<b>Conteúdo da embalagem</b> <input checked="" type="checkbox"/> Adaptador ASUS USB-AX56 x1 <input checked="" type="checkbox"/> Base USB x1 <input checked="" type="checkbox"/> Certificado de garantia x1 <input checked="" type="checkbox"/> Guia de consulta rápida x1	<input checked="" type="checkbox"/> Penyesuai ASUS USB-AX56 x1 <input checked="" type="checkbox"/> Extension USB Cradle x1 <input checked="" type="checkbox"/> Kad jaminan x1 <input checked="" type="checkbox"/> Panduan Mula Pantas x1
Eesti	Română	ไทย
<b>Pakendi sisu</b> <input checked="" type="checkbox"/> ASUS USB-AX56 adapter x1 <input checked="" type="checkbox"/> USB tugiraam x1 <input checked="" type="checkbox"/> Garantikaartx1 <input checked="" type="checkbox"/> Lühijuhend x1	<b>Conținutul pachetului de vânzare</b> <input checked="" type="checkbox"/> Adaptor ASUS USB-AX56 x1 <input checked="" type="checkbox"/> Suport cu interfață USB x1 <input checked="" type="checkbox"/> Certificat de garanție x1 <input checked="" type="checkbox"/> Ghid de inițiere rapidă x1	<input checked="" type="checkbox"/> อะแดปเตอร์ ASUS USB-AX56 x1 <input checked="" type="checkbox"/> ฐานรอง USB x1 <input checked="" type="checkbox"/> ใบรับประกัน x1 <input checked="" type="checkbox"/> คู่มือเริ่มติดตั้ง x1
Suomi	Русский	Türkçe
<b>Pakkauksen sisältö</b> <input checked="" type="checkbox"/> ASUS USB-AX56 -sovitin x1 <input checked="" type="checkbox"/> USB -kelkka x1 <input checked="" type="checkbox"/> Takuukortti x1 <input checked="" type="checkbox"/> Pikaopas x1	<b>Комплект поставки</b> <input checked="" type="checkbox"/> Адаптер ASUS USB-AX56 <input checked="" type="checkbox"/> Крепление USB <input checked="" type="checkbox"/> Гарантийный талон <input checked="" type="checkbox"/> Краткое руководство	<input checked="" type="checkbox"/> ASUS USB-AX56 Adaptörü x1 <input checked="" type="checkbox"/> USB kızak x1 <input checked="" type="checkbox"/> Garanti kartı x1 <input checked="" type="checkbox"/> Hızlı Başlama Klavuzu x1
Français	Srpski	Ελληνικά
<b>Contenu de la boîte</b> <input checked="" type="checkbox"/> Adaptateur ASUS USB-AX56 x1 <input checked="" type="checkbox"/> Socle d'extension USB x1 <input checked="" type="checkbox"/> Carte de garantie x1 <input checked="" type="checkbox"/> Guide de démarrage rapide x1	<b>Sadržaj paketa</b> <input checked="" type="checkbox"/> ASUS USB-AX56 adapter x1 <input checked="" type="checkbox"/> USB kolevka x1 <input checked="" type="checkbox"/> Garancija x1 <input checked="" type="checkbox"/> Vodič za brzo korišćenje x1	<b>Περιεχόμενα συσκευασίας</b> <input checked="" type="checkbox"/> Προσαρμογέας ASUS USB-AX56 x1 <input checked="" type="checkbox"/> Φατνίο USB x1 <input checked="" type="checkbox"/> Κάρτα εγγύησης x1 <input checked="" type="checkbox"/> Οδηγός Γρήγορης Εκκίνησης x1
Deutsch	Slovensky	תּיבּע
<b>Lieferumfang</b> <input checked="" type="checkbox"/> ASUS USB-AX56 Adapter x1 <input checked="" type="checkbox"/> USB-Sockel zur Verlängerung x1 <input checked="" type="checkbox"/> Garantiekarte x1 <input checked="" type="checkbox"/> Schnellstartanleitung x1	<b>Obsah balenia</b> <input checked="" type="checkbox"/> Adaptér ASUS USB-AX56 x1 <input checked="" type="checkbox"/> Držiak s rozhraním USB x1 <input checked="" type="checkbox"/> Záručný list x1 <input checked="" type="checkbox"/> Stručný návod na používanie x1	<input checked="" type="checkbox"/> תּשׂדּת אחרית x1 <input checked="" type="checkbox"/> מדריך הפעלה מקוצר x1 <input checked="" type="checkbox"/> מומאם ASUS USB-AX56 x1 <input checked="" type="checkbox"/> ערסית USB להרחבה x1
한국어	TIẾNG VIỆT	محتويات العبوة
<b>패키지 내용물</b> <input checked="" type="checkbox"/> ASUS USB-AX56 어댑터 1개 <input checked="" type="checkbox"/> 확장 USB 크래들 1개 <input checked="" type="checkbox"/> 보증 카드x1 <input checked="" type="checkbox"/> 간단사용설명서 x1	<input checked="" type="checkbox"/> 1 Bộ chuyển đổi ASUS USB-AX56 <input checked="" type="checkbox"/> 1 Giá cắm USB mở rộng <input checked="" type="checkbox"/> Thẻ bảo hànhx1 <input checked="" type="checkbox"/> Hướng dẫn khởi động x1	<input checked="" type="checkbox"/> 1 عدد مهاي ASUS USB-AX56 <input checked="" type="checkbox"/> 1 عدد دليل التشغيل السريع <input checked="" type="checkbox"/> 1 عدد بطاقة الضمان <input checked="" type="checkbox"/> 1 عدد دليل التشغيل السريع
Hrvatski	Ελληνικά	תּיבּע
<b>Sadržaj pakiranja</b> <input checked="" type="checkbox"/> ASUS USB-AX56 adapter x1 <input checked="" type="checkbox"/> USB ležište za proširenje x1 <input checked="" type="checkbox"/> Jamstvena kartica x1 <input checked="" type="checkbox"/> Vodič za brzi početak x1	<input checked="" type="checkbox"/> 1 Τοποθετήστε το USB-AX56 στη συσκευή σας και επιλέξτε το λειτουργικό σύστημα που θέλετε να εγκαταστήσετε. <input checked="" type="checkbox"/> 2. Κάντε διπλό κλικ στην επιλογή <b>Setup (Ρύθμιση)</b> . <input checked="" type="checkbox"/> 3. Κάντε κλικ στο κουμπί <b>Install (Εγκατάσταση)</b> για να ξεκινήσετε τη ρύθμιση. <input checked="" type="checkbox"/> 4. Η ρύθμιση ολοκληρώθηκε.	<input checked="" type="checkbox"/> 1. Подключите USB-AX56 к своему устройству и выберите свою ОС. <input checked="" type="checkbox"/> 2. Дважды щелкните на <b>Setup</b> . <input checked="" type="checkbox"/> 3. Нажмите кнопку <b>Install</b> для установки. <input checked="" type="checkbox"/> 4. Настройка завершена.

## Setting up a Home Network

1. Insert USB-AX56 to your device and select the OS you would like to install.

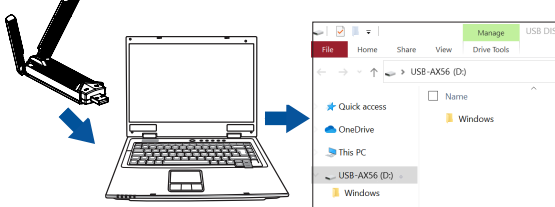

- 將 USB-AX56 插入裝置，然後選擇欲安裝的作業系統。
- 雙擊「Setup」。
- 單擊「Install」按鈕開始安裝。
- 安裝完成。

- 將 USB-AX56 插入设备，然后选择欲安装的操作系统。
- 双击【Setup】。
- 单击【Install】按钮开始安装。
- 安装完成。

2. Double click on "Setup".

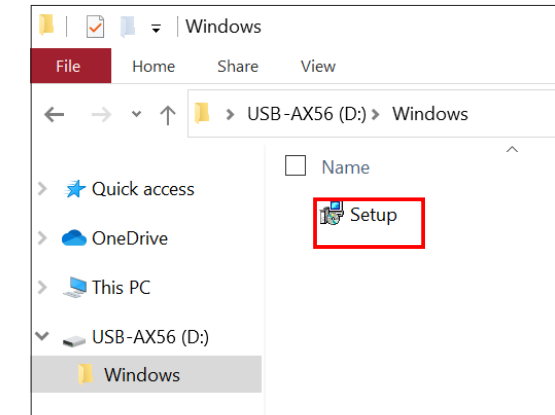

- Insira o USB-AX56 no seu dispositivo e seleccione o sistema operacional que deseja instalar.
- Clique duas vezes em **Setup (Configurar)**.
- Clique no botão **Install (Instalar)** para iniciar a configuração.
- A configuração está concluída.

- Вкарайте USB-AX56 във Вашето устройство и изберете операционната система, която желаете да инсталирате.
- Щракнете двукратно върху **Setup (Настройка)**.
- Щракнете върху бутона **Install (Инсталиране)**, за да започнете настройката.
- Настройката приключва.

- Zasaňte adaptér USB-AX56 do svého zařízení a vyberte operační systém, který chcete nainstalovat.
- Klikněte dvakrát na položku **Setup (Instalace)**.
- Kliknutím na tlačítko **Install (Instalovat)** zahajte instalaci.
- Instalace je dokončena.

- Sæt din USB-AX56 i din enhed og vælg hvilket styresystem, du gerne vil installere.
- Dobbeltklik på **Setup (Opsætning)**.
- Klik på knappen **Install (Installer)** for, at starte opsætningen.
- Opsætningen er færdig.

- Stop de USB-AX56 in uw apparaat en selecteer het OS dat u wilt installeren.
- Dubbelklik op **Setup**.
- Klik op de knop **Install (Installeren)** om de installatie te starten.
- Setup is voltooid.

- Ühendage oma seadmele USB-AX56 ja valige OS, mida soovite installida..
- Tehke topeltklõps suvandil **Häalesta**.
- Käällestamise alustamiseks klõpsake nuppu **Install (Installii)**.
- Häällestamine on lõpule viidud.

- أدخل USB-AX56 بجهازك واختر نظام التشغيل الذي تود تثبيته.
- انقر نقرًا مزدوجًا على **Setup (الإعداد)**.
- انقر على زر **Install (التثبيت)** لبدء الإعداد.
- اكتمل الإعداد.

- חבר את USB-AX56 למכשיר ובחר במערכת ההפעלה שברצונך להתקין.
- לחץ לחיצה כפולה על **Setup (הגדרות)**.
- לחץ לחץ **Install (התקן)** כדי להתחיל בהגדרות.
- תהליך ההגדרה הושלם.

3. Click the Install button to begin setup.

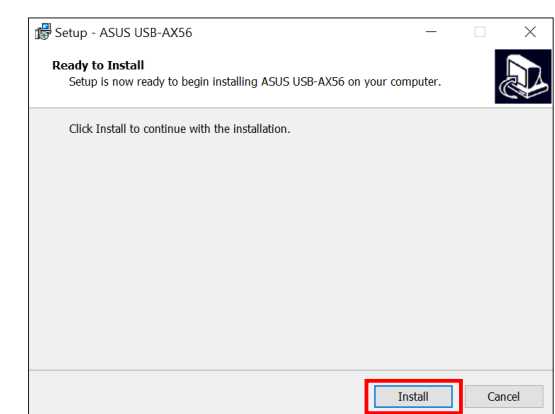

- Liittä USB-AX56 laitteeseen ja valitse asennettava käyttöjärjestelmä.
- Kaksoisnapsauta **Setup (Asetus)**-valintaa.
- Napsauta **Install (Asenna)**-painiketta aloittaaksesi asetuksen.
- Asetus on suoritettu loppuun.

- USB-AX56을 장치에 삽입하고 설치하려는 OS를 선택합니다.
- Setup(설치)**을 두 번 클릭합니다.
- Install(설치)** 버튼을 클릭하여 설치를 시작합니다.
- 설치가 완료되었습니다.

- Ukopčajte USB-AX56 u uređaj i odaberite OS koji želite instalirati.
- Dvput kliknite **Setup (Podešavanje)**.
- Kliknite gumb **Install (Instalacija)** za početak podešavanja.
- Podešavanje je dovršeno.

- Topotheťte to USB-AX56 στη συσκευή σας και επιλέξτε το λειτουργικό σύστημα που θέλετε να εγκαταστήσετε.
- Κάντε διπλό κλικ στην επιλογή **Setup (Ρύθμιση)**.
- Κάντε κλικ στο κουμπί **Install (Εγκατάσταση)** για να ξεκινήσετε τη ρύθμιση.
- Η ρύθμιση ολοκληρώθηκε.

- Helyezze be az USB-AX56-ot az eszközebe és válassza ki a telepíteni kívánt operációs rendszert.
- Kattintson kettőt a **Setup** fájlon.
- Kattintson az **Install** gombon a telepítés megkezdéséhez.
- A telepítés elkészült.

- Inserire USB-AX56 nel dispositivo e selezionare il sistema operativo da installare.
- Fare doppio clic su **Setup (Configura)**.
- Fare clic sul tasto **Install (Installa)** per avviare la configurazione.
- La configurazione è completata.

- ievietojiet ierīcē USB-AX56 un atlasiet instalējamo operētājsistēmu.
- Veiciet dubultklikšķi uz **Setup (Iestatīšana)**.
- Noklikšķiniet uz pogas **Install (Instalēt)**, lai sāktu iestatīšanu.
- Iestatīšana ir pabeigta.

- Ikiškite USB-AX56 į savo įrenginį ir pasirinkite norimą įdiegti OS.
- Dukart spustelėkite „**Setup**“ (**Atlikti sąranką**).
- Spustelėkite mygtuką „**Install**“ (**Įdiegti**), kad būtų pradėta sąranka.
- Sąranka baigta..

- Lắp USB-AX56 vào thiết bị và chọn hệ điều hành bạn muốn cài đặt.
- Nhấp đoi vào **Setup**.
- Nhấp nút **Install (Cài đặt)** để bắt đầu tiến trình cài đặt.
- Tiến trình cài đặt đã hoàn tất.

4. Setup is complete.

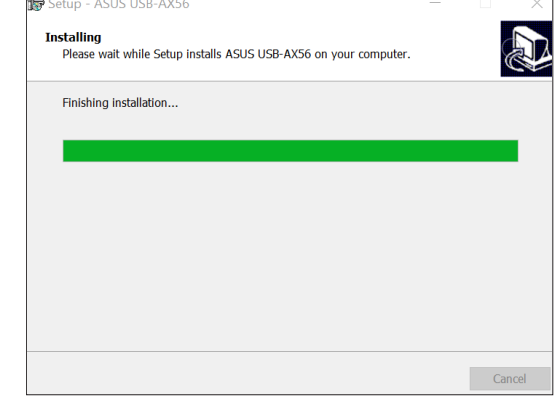

- Sett USB-AX56 inn i enheten, og velg operativstemet du vil installere.
- Dobbeltklikk på **Setup (Oppsett)**.
- Klikk **Install (installer)**-knappen for å begynne oppsett.
- Oppsett er fullført.

- Włóż USB-AX56 do urządzenia i wybierz system operacyjny, który chcesz zainstalować.
- Kliknij dwukrotnie pozycję **Setup (Instalacja)**.
- Kliknij przycisk **Install (Zainstaluj)**, aby rozpocząć instalację.
- Instalacja została ukończona.

- Insira o USB-AX56 no seu dispositivo e seleccione o sistema operativo que deseja instalar.
- Faça duplo clique em **Setup**.
- Clique no botão **Install (Instalar)** para iniciar a instalação.
- A instalação está concluída.

- Introduceți USB-AX56 în dispozitiv și selectați sistemul de operare pe care doriți să îl instalați.
- Faceți dublu clic pe **Setup (Configurare)**.
- Faceți clic pe butonul **Install (Instalare)** pentru a începe configurarea..
- Configurarea este finalizată.

- Подключите USB-AX56 к своему устройству и выберите свою ОС.
- Дважды щелкните на **Setup**.
- Нажмите кнопку **Install** для установки.
- Настройка завершена.

- Ubacite USB-AX56 u svoj uređaj i odaberite OS koji želite da instalirate.
- Kliknite duplim klikom na **Setup (Podešavanje)**.
- Kliknite na dugme **Install (Instaliraj)** da pokrenete podešavanje.
- Podešavanje je završeno.

- Vložte USB-AX56 do svojho zariadenia a zvolte operačný systém, ktorý chcete nainštalovať.
- Dvakrát kliknite na tlačidlo **Setup (Nastaviv)**.
- Nastavenie začnite kliknutím na tlačidlo **Install (Instalovať)**.
- Nastavenie je dokončené.

- Enoto USB-AX56 vstavite v svojo napravo in izberite operacijski sistem, ki ga želite namestiti.
- Dvokliknite **Setup (Nastavitev)**.
- Za začetek nastavitve kliknite gumb **Install (Namestitve)**.
- Nastavitev je končana.

- Connectez l'adaptateur USB-AX56 à votre appareil et sélectionnez le système d'exploitation que vous souhaitez installer.
- Double-cliquez sur le fichier **Setup**.
- Cliquez sur le bouton **Installer** pour commencer l'installation.
- L'installation est terminée.

## Setting up a Home Network

Español
<ol style="list-style-type: none"><li>Inserte su USB-AX56 en el dispositivo y seleccione el sistema operativo que desea instalar.</li> <li>Haga doble clic en <b>Setup (Configuración)</b>.</li> <li>Haga clic en el botón <b>Install (Instalar)</b> para comenzar la instalación.</li> <li>Instalación completada.</li></ol>

Svenska
<ol style="list-style-type: none"><li>Sätt i USB-AX56 på enheten och välj vilket operativsystem du vill installera.</li> <li>Dubbklicka på <b>Setup (Installera)</b>.</li> <li>Klicka på knappen <b>Setup (Installera)</b> för att börja installationen.</li> <li>Installationen är klar.</li></ol>

Українська
<ol style="list-style-type: none"><li>Вставте USB-AX56 до пристрою і виберіть операційну систему, яку бажаєте інстாலувати.</li> <li>Двічі клацніть на <b>Setup (Налаштування)</b>.</li> <li>Натисніть кнопку <b>Install (Інсталювати)</b>, щоб почати налаштування.</li> <li>Налаштування виконано.</li></ol>

Bahasa Indonesia
<ol style="list-style-type: none"><li>Masukkan USB-AX56 ke perangkat, lalu pilih OS yang akan diinstal.</li> <li>Klik dua kali <b>Setup (Konfigurasi)</b>.</li> <li>Klik tombol <b>Install (Instal)</b> untuk memulai konfigurasi.</li> <li>Konfigurasi selesai.</li></ol>

日本語
<ol style="list-style-type: none"><li>USB-AX56をデバイスに挿入して、インストールするOSを選択します。</li> <li><b>Setup (セットアップ)</b>をダブルクリックします。</li> <li><b>Install (インストール)</b> ボタンをクリックして、セットアップを開始します。</li> <li>セットアップ完了です。</li></ol>

Bahasa Malaysia
<ol style="list-style-type: none"><li>Masukkan USB-AX56 ke peranti anda dan pilih OS yang ingin anda pasang.</li> <li>Klik dua kali pada <b>Setup (Penyediaan)</b>.</li> <li>Klik butang <b>Install (Pasang)</b> untuk memulakan penyediaan.</li> <li>Penyediaan lengkap.</li></ol>

ไทย
<ol style="list-style-type: none"><li>เสียบ USB-AX56 เข้ากับอุปกรณ์ และเลือกระบบปฏิบัติการที่คุณต้องการติดตั้ง</li> <li>ดับเบิลคลิกที่ <b>Setup (การติดตั้ง)</b></li> <li>คลิกปุ่ม <b>Install (ติดตั้ง)</b> เพื่อเริ่มการติดตั้ง</li> <li>การติดตั้งเสร็จสมบูรณ์</li></ol>

Türkçe
<ol style="list-style-type: none"><li>USB-AX56'yı aygıtınıza takın ve yüklemek istediğiniz işletim sisteminizi seçin.</li> <li><b>Setup (Kurulum)</b> a çift tıklayın.</li> <li>Kurulumla başlamak için <b>Install (Yükle)</b> düğmesine tıklayın.</li> <li>Kurulum tamamlandı.</li></ol>

Deutsch
<ol style="list-style-type: none"><li>Schließen Sie den USB-AX56 an Ihr Gerät an und wählen Sie das Betriebssystem aus, unter dem Sie die installieren möchten.</li> <li>Doppelklicken Sie auf Einrichtung.</li> <li>Klicken Sie auf die Schaltfläche Installieren, um mit der Einrichtung zu beginnen.</li> <li>Die Einrichtung ist abgeschlossen.</li></ol>

한국어
<ol style="list-style-type: none"><li>USB-AX56 케이블을 컴퓨터에 연결하고, 설치할 운영체제를 선택합니다.</li> <li><b>Setup (설치)</b> 버튼을 두 번 클릭합니다.</li> <li><b>Install (설치)</b> 버튼을 클릭하여 설치를 시작합니다.</li> <li>설치가 완료되었습니다.</li></ol>

Português
<ol style="list-style-type: none"><li>Insira o USB-AX56 no dispositivo e selecione o sistema operativo que deseja instalar.</li> <li>Clique duas vezes em <b>Setup (Configuração)</b>.</li> <li>Clique no botão <b>Instalar (Instalar)</b> para começar a instalação.</li> <li>Instalação concluída.</li></ol>

العربية
<ol style="list-style-type: none"><li>أدخل USB-AX56 في الجهاز، ثم اختر النظام التشغيل الذي تريد تثبيته.</li> <li>انقر نقرًا مزدوجًا على <b>Setup (التثبيت)</b>.</li> <li>انقر على زر <b>تثبيت (Install)</b> لبدء التثبيت.</li> <li>التثبيت اكتمل.</li></ol>

**安全說明：**

- 請在溫度為 0° C (32° F) 至 40° C (104° F) 之間的環境中使用本產品。
- 請依照產品上的電源功率貼紙說明使用正確的電源變壓器，如果使用錯誤規格的電源變壓器有可能會造成內部零件的損毀。
- 請勿將產品放置於不平坦或不穩定的表面，若產品的機殼毀損，請聯絡維修服務人員。
- 請勿在產品上放置其他物品，請勿將任何物品塞入產品內，以避免引起元件短路或電路損毀。
- 請保持機器在乾燥的環境下使用，雨水、溼氣、液體等含有礦物質將會腐蝕電子線路，請勿在雷電天氣下使用數據機。
- 請勿堵塞產品的通風孔，以避免因散熱不良而導致系統過熱。
- 請勿使用破損的電源線、附件或其他周邊產品。
- 如果電源已毀損，請不要嘗試自行修復，請將其交給專業技術服務人員或經銷商來處理。
- 為了防止電擊風險，在搬動主機之前，請先將電源線插頭暫時從電源插座上拔除。

**「產品之限用物質含有情況」之相關資訊 請參考下表：**

單元	限用物質及其化學符號					
	鉛 (Pb)	汞 (Hg)	鎘 (Cd)	六價鉻 (Cr <sup>6+</sup> )	多溴聯苯 (PBB)	多溴二苯醚 (PBDE)
印刷電路板及電子組件	-	○	○	○	○	○
結構組件 (金屬/塑膠)	○	○	○	○	○	○
其他組件 (如：基座/天線)	-	○	○	○	○	○
其他及其配件 (如：連接線)	○	○	○	○	○	○
備者1. "○" 係指該項限用物質之百分比含量未超出百分比含量基準值。						
備者2. "-" 係指該項限用物質為排除項目。						

CMIIIT ID 标示于产品上

安全说明:
<ul style="list-style-type: none"><li>请在温度为0°C（32°F）至40°C（104°F）之间的环境中使用本产品。</li> <li>请依照产品上的电源功率贴纸说明使用正确的电源变压器，如果使用错误规格的电源变压器有可能造成内部零件的损坏。</li> <li>请勿将产品放置于不平坦或不稳定的表面，若产品的机壳毁损，请联系维修服务人员。</li> <li>请勿在产品上放置其他物品，请勿将任何物品塞入产品内，以避免引起组件短路或电路损毁。</li> <li>请保持机器在干燥的环境下使用，雨水、湿气、液体等含有矿物质将会腐蚀电子线路，请勿在雷电天气下使用数据机。</li> <li>请勿堵塞产品的通风孔，以避免因散热不良而导致系统过热。</li> <li>请勿使用破损的电源线、附件或其他周边产品。</li> <li>如果电源已毁损，请不要尝试自行修复，请将其交给专业技术人员或经销商来处理。</li> <li>为了防止电击风险，在搬动主机之前，请先将电源线插头暂时从电源插座上拔除。</li></ul>

10
<p>电子电气产品有害物质限制使用标识要求：图中之数字为产品之环保使用期限。仅指电子电气产品中含有的有害物质不致发生外泄或突变从而对环境造成污染或对人体、财产造成严重损害的期限。</p>

部件名称	有害物质					
	铅 (Pb)	汞 (Hg)	镉 (Cd)	六价铬 (Cr(VI))	多溴联苯 (PBB)	多溴二苯醚 (PBDE)
印刷电路板及电子组件	×	○	○	○	○	○
结构组件 (金属/塑料)	○	○	○	○	○	○
其它组件 (如：基座/天线)	×	○	○	○	○	○
其它及其配件 (如：连接线)	○	○	○	○	○	○
本表格依据 SJ/T 11364 的规定编制。 <p>○：表示该有害物质在该部件所有均质材料中的含量均在 GB/T 26572 规定的限量要求以下。</p> <p>×：表示该有害物质至少在该部件的某一均质材料中的含量超出 GB/T 26572 规定的限量要求，然该部件仍符合欧盟指令 2011/65/EU  的规定。</p> <p>备注：此产品所标示之环保使用期限，系指在一般正常使用状况下。</p>						

Region	Country/Area	Hotline Numbers	Service Hours
Europe	Cyprus	800-92491	09:00-13:00; 14:00-18:00 Mon-Fri
	France	0033-170949400	09:00-18:00 Mon-Fri
		0049-1805010920	
		0049-1805010923	
	Germany	(component support)	09:00-18:00 Mon-Fri 10:00-17:00 Mon-Fri
		0049-2102959911 (Fax)	
	Hungary	0036-15054561	09:00-17:30 Mon-Fri
	Italy	06 97626662	09:00-13:00; 14:00-18:00 Mon-Fri
	Greece	00800-44142044	09:00-13:00; 14:00-18:00 Mon-Fri
	Austria	0043-820240513	09:00-18:00 Mon-Fri
Netherlands/Luxembourg	0031-591570290	09:00-17:00 Mon-Fri	
Belgium	0032-78150231	09:00-17:00 Mon-Fri	
Norway	0047-2316-2682	09:00-18:00 Mon-Fri	
Sweden	+46-858769407	09:00-18:00 Mon-Fri	
Finland	00358-969379690	10:00-19:00 Mon-Fri	
Denmark	0045-38322943	09:00-18:00 Mon-Fri	
Poland	0048-225718040	08:30-17:30 Mon-Fri	
Spain	0034-902889688	09:00-18:00 Mon-Fri	
Portugal	00351-707500310	09:00-18:00 Mon-Fri	
Slovak Republic	00421-232162621	08:00-17:00 Mon-Fri	
Czech Republic	00420-596766888	08:00-17:00 Mon-Fri	
Switzerland-German	0041-848111010	09:00-18:00 Mon-Fri	
Switzerland-French	0041-848111014	09:00-18:00 Mon-Fri	
Switzerland-Italian	0041-848111012	09:00-18:00 Mon-Fri	
United Kingdom	+44-1442265548	09:00-17:00 Mon-Fri	
Ireland	0035-31890719918	09:00-17:00 Mon-Fri	
Russia and CIS	008-800-100-ASUS	09:00-18:00 Mon-Fri	
Ukraine	0038-044545727	09:00-18:00 Mon-Fri	
Australia	1300-278788	09:00-18:00 Mon-Fri	
New Zealand	800-278788	09:00-18:00 Mon-Fri	
	0800-1232787	09:00-19:00 Mon-Sun	
Japan	0081-570783886 (Non-Toll Free)	09:00-19:00 Mon-Sun	
Korea	0082-215666868	09:30-17:00 Mon-Fri	
Thailand	0066-240111717 1800-8525201	09:00-18:00 Mon-Fri	
	0065-64157917	11:00-19:00 Mon-Fri	
Singapore	0065-67203835 (Repair Status Only)	11:00-13:00 Sat	
Malaysia	1300-88-3495	9:00-18:00 Mon-Fri	
Philippines	1800-18550163	09:00-18:00 Mon-Fri	
India	1800-2090365	09:00-18:00 Mon-Sat	
India(WL/NW)		09:00-21:00 Mon-Sun	
Indonesia	0062-2129495000	09:30-17:00 Mon-Fri	
Indonesia	500128 (Local Only)	9:30 – 12:00 Sat	
Vietnam	1900-555581	08:00-12:00 13:30-17:30 Mon-Sat	
Hong Kong	00852-35824770	10:00-19:00 Mon-Sat	
Taiwan	0800-093-456; 02-81439000	9:00-12:00 Mon-Fri 13:30-18:00 Mon-Fri	
USA	1-812-282-2787	8:30-12:00 EST Mon-Fri	
Canada		9:00-18:00 EST Sat-Sun	
Mexico	001-8008367847	08:00-20:00 CST Mon-Fri	
	4003 9988 (Capital)	08:00-15:00 CST Sat	
Brazil	0800 880 0988	9:00am-18:00 Mon-Fri (demais localidades)	

#### Precautions for the use of the device

- Ay particular attention to the personal safety when use this device in airports, hospitals, gas stations and professional garages.
- Medical device interference: Maintain a minimum distance of at least 15 cm (6 inches) between implanted medical devices and ASUS products in order to reduce the risk of interference.
- Kindly use ASUS products in good reception conditions in order to minimize the radiation's level.
- Keep the device away from pregnant women and the lower abdomen of the teenager.

Précautions d'emploi de l'appareil
<ol style="list-style-type: none"><li> Soyez particulièrement vigilant quant à votre sécurité lors de l'utilisation de cet appareil dans certains lieux (les avions, les aéroports, les hôpitaux, les stations-service et les garages professionnels).</li> <li> Évitez d'utiliser cet appareil à proximité de dispositifs médicaux implantés. Si vous portez un implant électronique (stimulateurs cardiaques, pompes à insuline, neurostimulateurs...), veuillez impérativement respecter une distance minimale de 15 centimètres entre cet appareil et votre corps pour réduire les risques d'interférence.</li> <li> Utilisez cet appareil dans de bonnes conditions de réception pour minimiser le niveau de rayonnement. Ce n'est pas toujours le cas dans certaines zones ou situations, notamment dans les parkings souterrains, dans les ascenseurs, en train ou en voiture ou tout simplement dans un secteur mal couvert par le réseau.</li> <li> Tenez cet appareil à distance des femmes enceintes et du bas-ventre des adolescents.</li></ol>

RF Exposure Information
<p>This Asus product has been tested and meets applicable European SAR limits. The SAR limit is 2.0 W/kg in countries that set the limit averaged over 10 grams of tissue. The specific maximum SAR values for this device are as follows: Body: 0.392 W/Kg When you carry this device or use it, either use an approved accessory such as a holster or otherwise maintain a distance of 5 mm from the body to ensure compliance with RF exposure requirements.</p>

#### Informations concernant l'exposition aux fréquences radio (RF)

Ce produit ASUS a été testé et est conforme à la limite de DAS européenne. La limite de DAS est de 2.0 W/Kg dans les pays qui fixent la limite moyenne sur 10 g de tissus humains. Les valeurs de DAS spécifiques maximales pour cet appareil :
Corps : 0.392 W/Kg
Lorsque vous transportez ou utilisez cet appareil, utilisez un accessoire agréé tel qu'un étui ou maintenez-le à une distance de 5 mm du corps pour assurer la conformité aux exigences concernant l'exposition aux fréquences radio (RF).

АЕЕЕ Yönetmeliğine Uygundur. IEEЕ Yönetmeliğine Uygundur.
<ul style="list-style-type: none"><li>Bu cihaz Türkiye analog sebekelerde çalışabilecek şekilde tasarlanmıştır.</li> <li>Cihazın ayarınllı kurulum rehberi kutu içeriğinden çıkan CD içerisinde'dir. Cihazın kullanma arayüzü Türkçedir.</li> <li>Cihazın kullanılması planlanan ülkelerde herhangi bir kısıtlaması yoktur. Ülkeler simgeler halinde kutu üzerinde belirtilmiştir.</li></ul>

NCC: Taiwan Wireless Statement
<p><b>低功率射頻器材技術規範</b></p> <p>「取得審驗證明之低功率射頻器材，非經核准，公司、商號或使用者均不得擅自變更頻率、加大功率或變更原設計之特性及功能。低功率射頻器材之使用不得影響飛航安全及干擾合法通信；經發現有干擾現象時，應立即停用，並改善至無干擾時方得繼續使用。前述合法通信，指依電信管理法規作業之無線電通信。低功率射頻器材須忍受合法通信或工業、科學及醫療用電波輻射性電機設備之干擾。」應避免影響附近雷達系統之操作。</p>
<p><b>India ROHS</b></p> <p>This product complies with the "India E-Waste (Management) Rules, 2016" and prohibits use of lead, mercury, hexavalent chromium, polybrominated biphenyls(PBBS) and polybrominated diphenyl ethers (PBDEs) in concentrations exceeding 0.1<span> </span>% by weight in homogenous materials and 0.01<span> </span>% by weight in homogenous materials for cadmium, except for the exemptions listed in Schedule II of the Rule.</p>
<p><b>Условия эксплуатации:</b></p> <ul style="list-style-type: none"><li>Температура эксплуатации устройства: 0-40 °С. Не используйте устройство в условиях экстремально высоких или низких температур.</li> <li>Не размещайте устройство вблизи источников тепла, например, рядом с микроволновой печью, духовым шкафом или радиатором.</li> <li>Использование несоместимого или несертифицированного адаптера питания может привести к возгоранию, взрыву и прочим опасным последствиям.</li> <li>При подключении к сети электропитания устройство следует располагать близко к розетке, к ней должен осуществляться беспрепятственный доступ.</li> <li>Утилизация устройства осуществляется в соответствии с местными законами и положениями. Устройство по окончании срока службы должно быть передано в сертифицированный пункт сбора для дальнейшей переработки или правильной утилизации.</li> <li>Ванное устройство не предназначено для детей. Дети могут пользоваться устройством только в присутствии взрослых.</li> <li>Не выбрасывайте устройство и его комплектующие вместе с обычными бытовыми отходами.</li></ul>

Region	Country/Area	Hotline Numbers	Service Hours
Middle East + Africa	Egypt	800-2787349	09:00-18:00 Sun-Thu
	Saudi Arabia	800-1212787	09:00-18:00 Sat-Wed
	UAE	00971-42958941	09:00-18:00 Sun-Thu
	Turkey	0090-2165243000	09:00-18:00 Mon-Fri
	South Africa	0861-278772	08:00-17:00 Mon-Fri
	Israel	*6557/00972-39142800 *9770/00972-35598555	08:00-17:00 Sun-Thu 08:30-17:30 Sun-Thu
Balkan Countries	Romania	0040-213301786	09:00-18:30 Mon-Fri
	Bosnia Herzegovina	00387-33773163	09:00-17:00 Mon-Fri
	Bulgaria	00359-70014411 00359-29889170	09:30-18:30 Mon-Fri 09:30-18:00 Mon-Fri
	Croatia	00385-16401111	09:00-17:00 Mon-Fri
	Montenegro	00382-20680251	09:00-17:00 Mon-Fri
	Serbia	00381-112070677	09:00-17:00 Mon-Fri
	Slovenia	00368-59045400	08:00-16:00 Mon-Fri
Estonia	00372-6671796	09:00-18:00 Mon-Fri	
Baltic Countries	Latvia	00371-67408838	09:00-18:00 Mon-Fri
	Lithuania-Kaunas	00370-37329000	09:00-18:00 Mon-Fri
	Lithuania-Vilnius	00370-522101160	09:00-18:00 Mon-Fri

<p><b>NOTES:</b></p> <ul style="list-style-type: none"><li>UK support E-mail network_support_uk@asus.com</li> <li>For more information, visit the ASUS support site at <a href="https://www.asus.com/support">https://www.asus.com/support</a></li></ul>

ASUS Recycling/Takeback Services
<p>ASUS recycling and takeback programs come from our commitment to the highest standards for protecting our environment. We believe in providing solutions for you to be able to responsibly recycle our products, batteries, other components, as well as the packaging materials. Please go to <a href="http://csr.asus.com/english/Takeback.htm">http://csr.asus.com/english/Takeback.htm</a> for the detailed recycling information in different regions.</p>

REACH
<p>Complying with the REACH (Registration, Evaluation, Authorisation, and Restriction of Chemicals) regulatory framework, we published the chemical substances in our products at ASUS REACH website at <a href="http://csr.asus.com/english/REACH.htm">http://csr.asus.com/english/REACH.htm</a></p>

Federal Communications Commission Statement
<p>This device complies with Part 15 of the FCC Rules. Operation is subject to the following two conditions:</p> <ul style="list-style-type: none"><li>This device may not cause harmful interference.</li> <li>This device must accept any interference received, including interference that may cause undesired operation.</li></ul> <p>This equipment has been tested and found to comply with the limits for a class B digital device, pursuant to part 15 of the FCC Rules. These limits are designed to provide reasonable protection against harmful interference in a residential installation.</p> <p>This equipment generates, uses and can radiate radio frequency energy and, if not installed and used in accordance with the instructions, may cause harmful interference to radio communications. However, there is no guarantee that interference will not occur in a particular installation. If this equipment does cause harmful interference to radio or television reception, which can be determined by turning the equipment off and on, the user is encouraged to try to correct the interference by one or more of the following measures:</p> <ul style="list-style-type: none"><li>Reorient or relocate the receiving antenna.</li> <li>Increase the separation between the equipment and receiver.</li> <li>Connect the equipment into an outlet on a circuit different from that to which the receiver is connected.</li> <li>Consult the dealer or an experienced radio/TV technician for help.</li></ul>

<p><b>WARNING!</b> Any changes or modifications not expressly approved by the party responsible for compliance could void the user's authority to operate the equipment.</p>

Prohibition of Co-location
<p>This device and its antenna(s) must not be co-located or operating in conjunction with any other antenna or transmitter.</p>

FCC Radiation Exposure Statement:
<p>This device has been tested and meets applicable limits for Radio Frequency (RF) exposure.</p> <p>This device was tested with a separation distance of 5 mm. Always keep the device away from your body to ensure exposure levels remain at or below the as-tested levels.</p>

Перелік режимів роботи для України:
<p>2.4ГГц: 802.11b, 802.11g, 802.11n (HT20), 802.11n (HT40), 802.11ax (HE20), 802.11ax (HE40)</p> <p>5ГГц: 802.11a, 802.11n(HT20), 802.11n(HT40), 802.11ac(VHT20), 802.11ac(VHT40), 802.11ac(VHT80), 802.11ac(VHT160), 802.11ax(HE20), 802.11ax(HE40), 802.11ax(HE80), 802.11ax(HE160)</p> <p>Частота, режим і максимальна випромінювана потужність для України:</p> <p>2412-2472MHz: 19.98 dBm; 5180-5240MHz: 19.98 dBm; 5260-5320MHz: 19.98 dBm; 5500-5700MHz: 19.98 dBm</p> <p>Пристрій призначено для використання тільки у приміщенні, справним ASUS заявляє, що даний пристрій відповідає Технічному регламенту радіоблагодання; повний текст декларує про відповідність доступний на веб-сайті за адресою: <a href="https://certificates.asus.website/w/">https://certificates.asus.website/w/</a></p>



<b>הרואת ביטוח לשימוש במוצר</b>
<p>יש לפעול ע"פ כללי הביטוח הבאים בעת שימוש במוצר:</p> <ul style="list-style-type: none"><li>ודא שלמות ותקינות ה/או כבל החשמל.</li> <li>אין להניסו או להוציא את התקע מרשת החשמל בדידי-רטובות.</li> <li>באם המוצר מופעל ע"י סטנן חיצוני, אין לפנות אל המטען, במקרה של בעיה כלשהי, יש לפנות למעבדת השירות הקרוב.</li> <li>יש להרחיק את המוצר והמטען ממזלעים.</li> <li>במקרה של ריח מוזר, רעשים שמקורם במוצר /או /ממטען/ ספק כוח, יש לנתקו מיידית מרשת החשמל ולפנות למעבדת שירות.</li> <li>המוצר והמטען/ספק כוח מיועד לשימוש בתוך המבנה בלבד, לא לשימוש חיצוני ולא לשימוש בסביבה להח.</li> <li>אין לחתוך, לשיבור, לולקע את כבל החשמל.</li> <li>אין להניח חפצים על כבל החשמל או להניח לו להתחמם יתר על המידה, שכן הדבר עלול לגרום לנזק, דליקה או התחשמל.</li> <li>לפני ניקוי המוצר /או/ המטען יש לנתקו מרשת החשמל.</li> <li>יש לאפשר גישה נוחה לחיבור וניתוק פתיל הזינה מרשת החשמל</li> <li>יש להקפיד ולחתק את התקן הניתוק במצב תפעולי מונן לשימוש אדחרה:</li> <li>אין להחליף את כבל הזינה בתחליפים לא מקוריים, חיבור לקו עלול לגרום להתחשמלות הממתנת.</li> <li>בימוש על כבל מאריך יש לודא תקינות מוליך הארקה שבכבל.</li></ul>

Manufacturer	<b>ASUSTeK Computer Inc.</b> <p>Tel: +886-2-2894-3447 Address: 1F, No. 15, LIDE RD., BEITOU DIST., TAIPEI CITY 112, TAIWAN</p>
Authorised representative in United Kingdom	<b>ASUSTEK (UK) LIMITED</b> <p>Tel./FAX No.: +44-01442-202-700 / +44-01442-245-882 Address: 1<sup>st</sup> Floor, Sackville House, 143-149 Fenchurch Street, London, EC3M 6BL, England, United Kingdom</p>
Authorised representative in Europe	<b>ASUS Computer GmbH</b> <p>Address: HARKORT STR. 21-23, 40880 RATINGEN, GERMANY</p>
Authorised distributors in Turkey	<b>BOGAZICI BILGISAYAR TICARET VE SANAYI A.S.</b> <p>Tel./FAX No.: +90 212 331 10 00 / +90 212 332 28 90 Address: ESENTEPE MAH. BUYUKDERE CAD. ERCAN HAN B BLOK NO.121 SISLI, ISTANBUL 34394</p> <p><b>CIZGI Elektronik San. Tic. Ltd. Sti.</b> Tel./FAX No.: +90 212 356 70 70 / +90 212 356 70 69 Address: GURSEL MAH. AKMAN SK.47B 1 KAGITHANE/ISTANBUL</p> <p><b>KOYUNCU ELEKTRONIK BILGI ISLEM SIST. SAN. VE DISTIC A.S.</b> Tel. No.: +90 216 5288888 Address: EMEK MAH.ORDU CAD. NO:18, SA-RIGAZI, SANCAKTEPE ISTANBUL</p> <p><b>ENDEKS BİLİŞİM SAN VE DİŞ TIC</b></p>

- DO NOT use the modem during electrical storms.
- DO NOT cover the vents on the product to prevent the system from getting overheated.
- DO NOT use damaged power cords, accessories, or other peripherals.
- DO NOT mount this equipment higher than 2 meters.
- If the Adapter is broken, do not try to fix it by yourself. Contact a qualified service technician or your retailer.
- To prevent electrical shock hazard, disconnect the power cable from the electrical outlet before relocating the system.

## Lituanian

### CE pareiškimas

Supaprastinta ES atitikties deklaracija
Šiame dokumente bendroje „ASUSTek Computer Inc.“ pareiškia, kad šis prietaisas atitinka pagrindinius reikalavimus ir kitas susijusias Direktyvos 2014/53/EB nuostatas. Visą ES atitikties deklaracijos tekstą rasite <https://www.asus.com/support/>.

Ši įranga atitinka ES radiacijos poveikio ribas, nustatytas nekontroliuojamai aplinkai. Šį prietaisą reikia statyti ir naudoti ten, kur jis būtų bent 5 cm atstumu nuo jūsų kūno.

Visi operaciniai režimai:

2.4GHz: 802.11b, 802.11g, 802.11n (HT20), 802.11n (HT40)
5GHz: 802.11a, 802.11n (HT20), 802.11n (HT40), 802.11ac (VHT20), 802.11ac (VHT40), 802.11ac (VHT80)

Dažnis, režimas ir maksimali signalų siuntimo galia ES nurodyta toliau:

2412-2472MHz (802.11n HT20 MCS16): 19.79 dBm
5180-5240MHz (802.11n HT40 MCS16): 22.19 dBm
5260-5320MHz (802.11n HT40 MCS16): 19.44 dBm
5500-5700MHz (802.11n HT40 MCS16): 19.41 dBm
Šį įrenginį galima naudoti tik patalpoje, kai jis veikia 5150–5350 MHz dažnių diapazone.

### Saugos pranešimai

- Naudokitės šiuo gaminiu tik esant 0°C (32°F)–40 °C (104°F) aplinkos oro temperatūrai.
- Žr. techninių charakteristikų etiketę, esančią gaminio apačioje, ir įsitikinkite, ar maitinimo adapteris atitinka tas charakteristikas.
- NESTATYKITE ant nelygių ar nestabilių darbinųjų paviršių. Kreipkitės pagalbos, jei pažeidėte korpusą.
- NEDĖKITE ant viršaus, neužmeskite arba nekiskite į gaminį pašaliniiu daiktų.
- NENAUDOKITE drėgnoje vietoje, šalia skysčių, kur yra drėgną, neleiskite aplyti. NENAUDOKITE modemo per elektros audras.
- NEUŽDENKITE gaminio ventiliacijos angų, kad sistema neperkaistų.
- NENAUDOKITE pažeistų maitinimo laidų, priedų ar kitų periferinių įrenginių.
- Jei adapteris sugestų, nebandykite jo remontuoti pats. Kreipkitės į kvalifikuotą meistrą arba pardavėją.
- Norėdami išvengti elektros smūgio pavojaus, prieš perkeldami sistemą į kitą vietą, atjunkite maitinimo kabelį nuo elektros lizdo.

## Turkish

### CE Beyanı

Bastitleştirilmiş AB Uygunluk Bildirimi
ASUSTek Computer Inc., bu aygıtın temel gereksinimlerle ve 2014/53/EU yönergesinin diğer ilgili koşullarıyla uyumlu olduğunu bildirir. AB uygunluk bildiriminin tam metni <https://www.asus.com/support/> adresinde bulunabilir.

Bu donanım, kontrolsüz bir ortam için belirlenen AB radyasyonuna maruz kalma sınırlarıyla uyumludur. Bu donanım, sinyal vericisi ve vücudunuz arasında en az 5 cm mesafe olacak şekilde yerleştirilmeli ve çalıştırılmaldır.

Tüm işletim modları:

2.4GHz: 802.11b, 802.11g, 802.11n (HT20), 802.11n (HT40)
5GHz: 802.11a, 802.11n (HT20), 802.11n (HT40), 802.11ac (VHT20), 802.11ac (VHT40), 802.11ac (VHT80)

AB içinde frekans, mod ve iletilen en fazla güç aşağıda listelenmektedir:

2412-2472MHz (802.11n HT20 MCS16): 19.79 dBm
5180-5240MHz (802.11n HT40 MCS16): 22.19 dBm
5260-5320MHz (802.11n HT40 MCS16): 19.44 dBm
5500-5700MHz (802.11n HT40 MCS16): 19.41 dBm
5150 - 5350 MHz frekans aralığında çalıştırılırken aygıtın kullanımını yalnızca iç mekâna sınırlıdır.

### Güvenlik bilgileri

- Bu ürünü ortam sıcaklığı 0°C (32°F) ve 35°C (95°F) arasında ki sıcaklıklarda kullanın.
- Ürünüüzün altındaki derecelendirme etiketine başvurun ve güç adaptörünüüzün bununla uyumlu olduğundan emin olun.
- Düzzün veya sabit olmayan çalışma yüzeylerine YERLEŞTİRMEYİN. Kasa hasar görmüşse servise başvurun.
- Ürünün üzerine nesnelere koymayın veya düşürmeyin ve içine yabancı nesnelere itmeyin.
- Sivilara, yağmura ya da neme maruz BIRAKMAYIN veya bunların yanında KULLANMAYIN. Şimşekli fırtınalarda modemi KULLANMAYIN.
- Sistemin aşırı ısınmasını önlemek için üründeride havalandırma deliklerini üzerini kapatmayın.
- Sistemin aşırı ısınmasını önlemek için masaüstü PC'nin üzerindeki hava deliklerini KAPATMAYIN.
- Güç kaynağı bozulmuşsa, tek başınıza onarmaya çalışmayın. Yetkili servis teknisyeniyle veya satıcınızla bağlantı kurun.
- Elektrik çarpması riskini önlemek için, sistemin yerini değiştirmeden önce güç kablosunun elektrik prizini ile olan bağlantısını kesin.

## Finnish

### CE-merkintä

Yksinkertaistettu EU-vaatimustenmukaisuusvakuutus
ASUSTek Computer Inc. vakuuttaa täten, että tämä laite on 2014/53/EU-direktiivin olennaisten vaatimusten ja muiden asiaan kuuluvien lisäysten mukainen. Koko EU-vaatimustenmukaisuusvakuutuksen teksti on nähtävissä osoitteessa <https://www.asus.com/support/>.

Tämä laite täyttää EU-säteilyrajoitukset, jotka on asetettu hallitsemattomaan ympäristöön. Tämä laitteisto tulee asentaa ja sitä tulee käyttää siten, että säteilijän ja kehosi välinen etäisyys on vähintään 5 cm.

Kaikki käyttötilat:

2.4GHz: 802.11b, 802.11g, 802.11n (HT20), 802.11n (HT40)
5GHz: 802.11a, 802.11n (HT20), 802.11n (HT40), 802.11ac (VHT20), 802.11ac (VHT40), 802.11ac (VHT80)

Taajuus, tila maksimi lähetetty teho EU:ssa on listattu alla:
2412-2472MHz (802.11n HT20 MCS16): 19.79 dBm
5180-5240MHz (802.11n HT40 MCS16): 22.19 dBm
5260-5320MHz (802.11n HT40 MCS16): 19.44 dBm
5500-5700MHz (802.11n HT40 MCS16): 19.41 dBm
Tämän laitteen käyttö on rajoitettu sisätiloihin 5 150 - 5 350 MHz:in-taajuusalueella.

### Turvallisuustietoja

- Käytä tätä tuotetta ympäristöissä, joissa ympäristölämpötila on välillä 0 °C (32 F) ja 40 °C (104 F).
- Varmista tuotteen pohjassa sijaitseavasta arvokilvestä vasta-ako verkkolaite tätä nimellisarvoa.
- ÄLÄ aseta epätasaisille tai epävakaile pinnoille. Ota yhteys huoltoon, jos kotelo on vahingoittunut.
- ÄLÄ aseta tai pudota esineitä laitteen päälle äläkä anna minkään vieraiden esineiden joutua tuotteen sisään.
- ÄLÄ altista nesteille, sateelle tai kosteudelle tai käytä niiden lähellä. ÄLÄ käytä modeemia ukkosmyrskyn aikana.
- ÄLÄ peitä tuotteen tuuletusaukkoja estääksesi tuotteen ylikuumenemisen.
- ÄLÄ käytä vahingoittuneita virtajohtoja, lisävarusteita tai muita oheislaitteita.
- Jos virtalähde on rikkoutunut, älä itse yritä sitä korjata. Ota yhteys ammattimaiseen huoltohenkilöön tai jälleenmyyjäsi.
- Estääksesi sähköiskun vaaran irrota virtakaapeli pistorasiasta ennen järjestelmän paikan muuttamista.

## Hungarian

### CE-nyilatkozat

Egyszerűsített EU-megfelelőségi nyilatkozat
Az ASUSTek Computer Inc. ezennel kijelenti, hogy ez a készülék megfelel a 2014/53/EU irányelv alapvető követelményeinek és egyéb vonatkozó rendelkezéseinek. Az EU-megfelelőségi nyilatkozat teljes szövegét a következő weboldalon tekintheti meg: <https://www.asus.com/support/>. Ez a berendezés megfelel az Európai Unió rádiófrekvenciás sugárzásra vonatkozó, ellenőrizetlen környezethez megállapított határértékének. A készülék telepítésekor és használata során legalább 5 cm távolságot kell hagyni a fűtőtest és a teste között.

Minden működési üzemmód:

2.4GHz: 802.11b, 802.11g, 802.11n (HT20), 802.11n (HT40)
5GHz: 802.11a, 802.11n (HT20), 802.11n (HT40), 802.11ac (VHT20), 802.11ac (VHT40), 802.11ac (VHT80)

Az alábbiakban megtekintheti az Európai Unióban érvényes frekvenciát, üzemmódot és maximális átviteli teljesítményt:
2412-2472MHz (802.11n HT20 MCS16): 19.79 dBm
5180-5240MHz (802.11n HT40 MCS16): 22.19 dBm
5260-5320MHz (802.11n HT40 MCS16): 19.44 dBm
5500-5700MHz (802.11n HT40 MCS16): 19.41 dBm
Az 5150 és 5350 MHz közötti frekvenciatartományban a készülék beltéri használatra van korlátozva.

### Biztonsági információ

- A terméket 0°C (32°F) és 40°C (104°F) közötti hőmérsékleten használja.
- Tekintse meg a termék alján lévő minősítési címkét, és ellenőrizze, hogy a hálózati adapter megfelel a minősítésnek.
- NE tegye a számítógépet labilís, vagy egyenetlen felületre. A sérült burkolatot javíttassa meg.
- NE helyezzen és NE ejtsen tárgyakat a készülék tetejére, és ne dugjon idegen tárgyakat a belsejébe.
- NE tegye ki folyadéknak, esőnek vagy nedvességnek, vagy használja azok közelében. NE használja a modemet villám-lás közben.
- NE fedje be a készüléken lévő szellőzőnyílásokat, nehogy túlmelegedjen a rendszer.
- NE használjon sérült tápkábelt, kiegészítőt vagy más periferiát.
- Ha a tápegység elromlik, ne kísérelje meg saját maga megjavítani. Forduljon szakemberhez vagy a termék viszonteladójához.
- Az áramütés elkerülése érdekében húzza ki a berendezés tápkábelét a konnektorból, mielőtt áthelyezné a rendszert.

## Latvian

### CE apliecinājums

Vienkāršots ES paziņojums par atbilstību
Ar šo ASUSTek Computer Inc. paziņo, ka šī ierīce atbilst Direktīvas Nr. 2014/53/ES būtiskām prasībām un citiem attiecīgiem noteikumiem. Pilns ES atbilstības paziņojuma teksts ir pieejams šeit: <https://www.asus.com/support/>. Šī ierīce atbilst ES radiācijas iedarbības ierobežojumiem, kas noteikti videi, kur šī iedarbība netiek kontrolēta. Šī ierīce ir jāuzstāda un jādarbina, ievērojot minimālo atļautumu 5 cm starp radiatoru un ķermeni.

Visi darbības režīmi:

2.4GHz: 802.11b, 802.11g, 802.11n (HT20), 802.11n (HT40)
5GHz: 802.11a, 802.11n (HT20), 802.11n (HT40), 802.11ac (VHT20), 802.11ac (VHT40), 802.11ac (VHT80)

Frekvence, režīms un maksimālā pārraidītā jauda ES ir norādīta tālāk.

2412-2472MHz (802.11n HT20 MCS16): 19.79 dBm
5180-5240MHz (802.11n HT40 MCS16): 22.19 dBm
5260-5320MHz (802.11n HT40 MCS16): 19.44 dBm
5500-5700MHz (802.11n HT40 MCS16): 19.41 dBm
Šī ierīce, darbojoties no 5150 MHz līdz 5350 MHz frekvences diapazonā, paredzēta tikai lietošanai iekšējāpās.

### Drošības paziņojumi

- Lietojiet šo ierīci tikai vietās, kur apkārtējā temperatūra ir no 0°C (32°F) līdz 40°C (104°F).
- Skatiet strāvas parametru uzlīmi ierīces apakšā un pārlicinieties, lai strāvas adapteris atbilstu parametriem.
- NENOVIETOT uz nelīdzenas un nestabilas darba virsmas. Vērsieties tehniškas palīdzības dienestā, ja ir bojāts ārējais ietvars.
- NENOVIETOT vai nemit priekšmetus uz virsmas un neievietot ierīcē nekādus svešķermeņus.
- NEPAKLĀUT šķidrumu, lietus vai mitruma ietekmei vai nelietot to tuvumā. NELIETOT modemu negaisa laikā.
- NEAPKLĀT ierīces ventilācijas atveres, lai sistēma nepārkārstu.
- NELIETOT bojātus strāvas vadus, papildierīces vai citas ārējās ierīces.
- Ja adapteris ir bojāts, neveiciet tā remontu pats. Sazinieties ar kvalificētu speciālistu vai savu pārdevēju.
- Lai novērstu elektriskās strāvas trieciena risku, atvienojiet strāvas kabeli no strāvas kontaktligzdās pirms sistēmas pārvietošanas.

## Portuguese

### Declaração CE

Declaração de conformidade simplificada da UE
A ASUSTek Computer Inc. declara que este dispositivo está em conformidade com os requisitos essenciais e outras disposições relevantes da Diretiva 2014/53/CE. O texto integral da declaração de conformidade da UE está disponível em <https://www.asus.com/support/>.

Este equipamento cumpre os limites de exposição à radiação estabelecidos pela UE para um ambiente não controlado. Este equipamento deve ser instalado e utilizado a uma distância mínima de 5 cm entre o transmissor e o seu corpo. Todos os modos operacionais:

2.4GHz: 802.11b, 802.11g, 802.11n (HT20), 802.11n (HT40)
5GHz: 802.11a, 802.11n (HT20), 802.11n (HT40), 802.11ac (VHT20), 802.11ac (VHT40), 802.11ac (VHT80)

A frequência, o modo e a potência máxima na UE são apresentados abaixo:
2412-2472MHz (802.11n HT20 MCS16): 19.79 dBm
5180-5240MHz (802.11n HT40 MCS16): 22.19 dBm
5260-5320MHz (802.11n HT40 MCS16): 19.44 dBm
5500-5700MHz (802.11n HT40 MCS16): 19.41 dBm
Este dispositivo está restrito a utilização no interior quando utilizado na banda de frequências 5.150 a 5.350 MHz.

### Informações de segurança

- Utilize este equipamento em ambientes com temperaturas entre 0°C (32°F) e 40°C (104°F).
- Verifique a etiqueta relativa à tensão na parte inferior do seu dispositivo e assegure-se de que o seu transformador corresponde a essa tensão.
- NÃO coloque o computador em superfícies irregulares ou instáveis. Envie para reparação se a caixa se encontrar danificada.
- NÃO coloque nem deixe cair objetos em cima do aparelho e não introduza quaisquer objetos estranhos no produto.
- NÃO exponha o equipamento nem o utilize próximo de líquidos, chuva ou humidade. NÃO utilize o modem durante tempestades eléctricas.
- NÃO tape os orifícios de ventilação do produto para impedir o sobreaquecimento do sistema.
- NÃO utilize cabos de alimentação, acessórios ou outros periféricos danificados.
- Se a fonte de alimentação estiver avariada, não tente repará-la por si próprio. Contacte um técnico qualificado ou o seu revendedor.
- Para evitar o risco de choque eléctrico, desligue o cabo de alimentação da tomada eléctrica antes de deslocar o sistema.

## Norwegian

### CE-erklæring

Forenklet EU-samsvarserklæring
ASUSTek Computer Inc. erklærer herved at denne enheten er i samsvar med hovedsaklige krav og andre relevante forskrifter er i direktivet 2014/53/EU. Fullstendig tekst for EU-samsvarserklæringen finnes på <https://www.asus.com/support/>. Dette utstyret samsvarer med FCC-grensene for strålingseksponering for et ukontrollert miljø. Dette utstyret bør installeres og brukes med en minimumsavstand på 5 cm mellom radiatoren og kroppen din.

Alle operasjonsmoduser:

2.4GHz: 802.11b, 802.11g, 802.11n (HT20), 802.11n (HT40)
5GHz: 802.11a, 802.11n (HT20), 802.11n (HT40), 802.11ac (VHT20), 802.11ac (VHT40), 802.11ac (VHT80)

Frekvens, modus og maksimal overføringskraft i EU er oppført nedenfor:

2412-2472MHz (802.11n HT20 MCS16): 19.79 dBm
5180-5240MHz (802.11n HT40 MCS16): 22.19 dBm
5260-5320MHz (802.11n HT40 MCS16): 19.44 dBm
5500-5700MHz (802.11n HT40 MCS16): 19.41 dBm
Enheten er begrenset til innendørs bruk når den brukes i frekvensområdet 5150 til 5350 MHz.

### Sikkerhetsinformasjon

- Bruk dette produktet i miljø med en romtemperatur mellom 0°C(32°F) og 40°C(104°F).
- Se etiketten på undersiden av produktet, og sørg for strømforsyningen er i samsvar med denne klassifiseringen.
- Må IKKE plasseres på ujevne eller ustabile overflater. Oppsøk service dersom kassen har blitt skadet.
- IKKE plasser eller slipp gjenstander på, eller skyv gjenstander inn i, produktet.
- Må IKKE eksponeres for eller brukes i nærheten av væsker, regn eller fuktighet. Modemet skal IKKE brukes under elektrisk storm.
- IKKE dekk til ventilene på produktet for å forhindre at systemet blir for varmt.
- Skadede strømledninger, tilleggsutstyr eller annet periferiutstyr skal IKKE brukes.
- Hvis strømforsyningen er ødelagt, må du ikke prøve å reparere det selv. Kontakt en kvalifisert servicetekniker eller forhandleren.
- For å forhindre elektrisk sjokk, koble strømkabelen fra det elektriske uttaket før du flytter systemet.

## Greek

### Δήλωση CE

Απλοστευμένη δήλωση συμμόρφωσης της ΕΕ
Με το παρόν, η ASUSTek Computer Inc. δηλώνει πως αυτή η συσκευή συμμορφώνεται με τις θεμελιώδεις απαιτήσεις και άλλες σχετικές διατάξεις της Οδηγίας 2014/53/ΕΕ. Το πλήρες κείμενο της δήλωσης συμμόρφωσης της ΕΕ είναι διαθέσιμο στη διεύθυνση <https://www.asus.com/support/>. Ο παρόν εξοπλισμός συμμορφώνεται με τα όρια έκθεσης σε ακτινοβολία της ΕΕ που έχουν διατυπωθεί για μη ελεγχόμενα περιβάλλον. Ο συγκεκριμένος εξοπλισμός πρέπει να εγκατασταθεί και να λειτουργεί με ελάχιστη απόσταση 31 εκ μεταξύ της συσκευής ακτινοβολίας και του σώματός σας. Όλοι οι τρόποι λειτουργίας:
2.4GHz: 802.11b, 802.11g, 802.11n (HT20), 802.11n (HT40)
5GHz: 802.11a, 802.11n (HT20), 802.11n (HT40), 802.11ac (VHT20), 802.11ac (VHT40), 802.11ac (VHT80)

Η συχνότητα, ο τρόπος λειτουργίας και η μέγιστη μεταδιδόμενη ισχύς στην ΕΕ αναφέρονται παρακάτω:
2412-2472MHz (802.11n HT20 MCS16): 19.79 dBm
5180-5240MHz (802.11n HT40 MCS16): 22.19 dBm
5260-5320MHz (802.11n HT40 MCS16): 19.44 dBm
5500-5700MHz (802.11n HT40 MCS16): 19.41 dBm
Η συσκευή περιορίζεται σε χρήση σε εσωτερικούς χώρους όταν λειτουργεί στη ζώνη συχνότητων 5150 έως 5350 MHz.

### Πληροφορίες ασφαλείας

- Να χρησιμοποιείτε το προϊόν σε χώρους με θερμοκρασίες περιβάλλοντος από 0 °C έως 40 °C.
- Ανατρέξτε στην ετικέτα χαρακτηριστικών στο κάτω μέρος του προϊόντος σας και βεβαιωθείτε ότι ο προσαρμογέας τροφοδοσίας σας συμμορφώνεται με την αναγραφόμενη τιμή.
- ΜΗΝ τοποθετείτε τη συσκευή σε ανώμαλη ή ασταθή επιφάνεια εργασίας. Πιναίεται η συσκευή για σέρβις αν το περιβληµα έχει πάθει βλάβη.
- ΜΗΝ τοποθετείτε αντικείμενα επάνω και μην σπρώχνετε αντικείμενα μέσα στο προϊόν.
- ΜΗΝ την εκθέτετε ή τη χρησιμοποιείτε κοντά σε υγρά, βροχή, ή υγρασία. ΜΗΝ χρησιμοποιείτε το μόντεμ κατά τη διάρκεια ηλεκτρικής καταιγίδας.
- ΜΗΝ καλύπτετε τα ανοίγματα εξαερισμού στο προϊόν για να αποφύγετε τυχόν υπερθέρμανση του συστήματος.
- ΜΗΝ καλύπτετε τα ανοίγματα εξαερισμού στο Desktop PC για να αποφύγετε τυχόν υπερθέρμανση του συστήματος.
- Αν το καλώδιο παροχής ρεύματος πάθει βλάβη, μην προσπαθήσετε να το επιδιορθώσετε μόνοι σας. Επικοινωνήστε με κατάλληλα εκπαιδευμένο τεχνικό επισκευών ή με τον μεταπωλητή σας.
- Για να αποφύγετε τον κίνδυνο ηλεκτροπληξίας, αποσυνδέστε το καλώδιο παροχής ρεύματος από την πρίζα πριν αλλάξετε θέση στο σύστημα.

## Polish

### Oświadczenie dotyczące oznaczenia CE

Uproszczona deklaracja zgodności UE
Firma ASUSTek Computer Inc. niniejszym oświadcza, że urządzenie to jest zgodne z zasadniczymi wymogami i innymi właściwymi postanowieniami dyrektywy 2014/53/UE. Pełny tekst deklaracji zgodności UE jest dostępny pod adresem <https://www.asus.com/support/>.

To urządzenie jest zgodne z limitami UE dotyczącymi ekspozycji na promieniowanie ustanowionymi dla niekontrolowanego środowiska. Urządzenie to powinno być zainstalowane i używane przy zachowaniu minimalnej odległości 5 cm między radiatorem, a ciałem.

Wszystkie tryby działania:
2.4GHz: 802.11b, 802.11g, 802.11n (HT20), 802.11n (HT40)
5GHz: 802.11a, 802.11n (HT20), 802.11n (HT40), 802.11ac (VHT20), 802.11ac (VHT40), 802.11ac (VHT80)

Ponizej wskazano częstotliwość, tryb i maksymalną moc nadawania w UE:

2412-2472MHz (802.11n HT20 MCS16): 19.79 dBm
5180-5240MHz (802.11n HT40 MCS16): 22.19 dBm
5260-5320MHz (802.11n HT40 MCS16): 19.44 dBm
5500-5700MHz (802.11n HT40 MCS16): 19.41 dBm
Działanie tego urządzenia w zakresie częstotliwości od 5150 do 5350 MHz jest ograniczone wyłącznie do użytku wewnątrz pomieszczeń.

### Informacje dotyczące bezpieczeństwa

- Ten produkt należy używać w miejscach o temperaturze otoczenia w zakresie 0°C (32°F) do 40°C (104°F).
- Należy sprawdzić tabliczkę znamionową na spodzie produktu i upewnić się, że zasilacz jest zgodny z podanymi wartościami.
- NIE NALEŻY umieszczać urządzenia na nierównych lub niestabilnych powierzchniach roboczych. Po uszkodzeniu obudowy urządzenia przekażać komputer do serwisu.
- NIE NALEŻY umieszczać, upuszczać lub wpychać żadnych obcych obiektów na produkt.
- NEI NALEŻY wystawiać na działanie lub używać komputera w pobliżu płynów, na deszczu lub wilgoci. NIE NALEŻY używać modemu podczas burz z wyładowaniami elektrycznymi.
- Aby zapobiec przegrzaniu systemu NIE NALEŻY zakrywać szczelin produktu.
- NIE NALEŻY przykrywać szczelin wentylacyjnych komputera desktop PC, aby zapobiec przegrzaniu systemu.
- Jeśli uszkodzony zoszał zasilacz nie należy próbować naprawiać go samemu. Należy skontaktować się z wykwalifikowanym technikiem serwisu lub ze sprzedawcą.
- Aby zapobiec porażeniu prądem elektrycznym, przed przeniesieniem systemu należy odłączyć kabel zasilający od gniazdka elektrycznego.

## Bulgarian

### Изявление относно ЕС

Опростена декларация за съответствие на ЕС
С настоящото ASUSTek Computer Inc. декларира, че това устройство е в съответствие със съществените изисквания и другите приложими постановления на Директива 2014/53/ЕС. Пълният текст на декларацията за съответствие на ЕС е достъпен на адрес <https://www.asus.com/support/>.

Това устройство е в съответствие с границите за радиочестотно облъчване, установени от ЕС за неконтролирана среда. Това оборудване трябва да се инсталира и използва при разстояние най-малко 5 cm между излъчващото тяло и човешкото тяло.

Всички режими на работа:

2.4GHz: 802.11b, 802.11g, 802.11n (HT20), 802.11n (HT40)
5GHz: 802.11a, 802.11n (HT20), 802.11n (HT40), 802.11ac (VHT20), 802.11ac (VHT40), 802.11ac (VHT80)

По-долу са посочени честотата, режимът и максималното предавано захраване в ЕС.

2412-2472MHz (802.11n HT20 MCS16): 19.79 dBm
5180-5240MHz (802.11n HT40 MCS16): 22.19 dBm
5260-5320MHz (802.11n HT40 MCS16): 19.44 dBm
5500-5700MHz (802.11n HT40 MCS16): 19.41 dBm

Устройството е ограничено за използване в помещениа единствено, когато оперира в честотен диапазон от 5150 до 5350 MHz.

### Безопасно за безопасност

- Использайте този продукт при температура на околната среда от 0°C (32°F) до 40°C (104°F).
- Викте етикета на долната страна на Вашия продукт и се уверете, че Вашият адаптер отговаря на изискванията.
- НЕ поставяйте върху неравни или нестабилни работни повърхности. Обърнете се към сервис, ако корпусът се повреди.
- НЕ поставяйте, не пускайте отгоре и не пхкайте никакви чужди предмети в продукта.
- НЕ излагайте на и не използвайте в близост до течности, дъжд или влага. НЕ използвайте модема по време на гръмотевични бури.
- НЕ покривайте вентилационните отвори на продукта, за да предотвратите прегряване на системата.
- НЕ използвайте повредени захравнаци кабели, аксесоари или други периферни устройства.
- Ако адаптерът е повреден, не се опитвайте да го ремонтирате сами. Свържете се с квалифициран техник или с Вашия доставчик.
- За да избегнете риск от токов удар, изключете захравнациа кабел от електрическата мрежа преди да преместите системата.

## Croatian

### CE izjava

Pojednostavljena EU izjava o sukladnosti

## Serbian

### CE Izjava

Pojednostavljena EU deklaracija o saglasnosti ASUSTek Computer Inc. ovim potvrđuje da je ovaj uređaj u saglasnosti sa ključnim zahtevima i drugim relevantnim odredbama Direktive 2014/53/EU. Pun tekst EU deklaracije o saglasnosti je dostupan na adresi **https://www.asus.com/support/**.

Ova oprema u saglasnosti je sa EU ograničenjima za izloženost radijaciji, određenih za nekontrolisanu sredinu. Ova oprema treba da bude instalirana i da se njome upravlja sa minimalne udaljenosti od 5 cm između radijatora i vašeg tela.

Svi radni režimi:

2.4GHz: 802.11b, 802.11g, 802.11n (HT20), 802.11n (HT40)
5GHz: 802.11a, 802.11n (HT20), 802.11n (HT40), 802.11ac (VHT20), 802.11ac (VHT40), 802.11ac (VHT80)

Frekvencija, režim i maksimalna snaga prenošenja u EU su navedeni ispod:

2412-2472MHz (802.11n HT20 MCS16): 19.79 dBm
5180-5240MHz (802.11n HT40 MCS16): 22.19 dBm
5260-5320MHz (802.11n HT40 MCS16): 19.44 dBm
5500-5700MHz (802.11n HT40 MCS16): 19.41 dBm

Uređaj je ograničen za korišćenje unutra samo kada radi u frekventnom opsegu od 5150 to 5350 MHz.

#### Bezbednosna obaveštenja

- Koristite ovaj proizvod u sredinama sa ambijentalnom temperaturom između 0°C (32°F) i 40°C (104°F).
- Pogledajte etiketu sa oznakom na dnu svog proizvoda i proverite da se vaš adapter za napajanje slaže sa ovom oznakom.
- NE stavljajte na neravnu ili nestabilnu radnu površinu. Potražite servisiranje ukoliko je kućište oštećeno.
- NE postavljajte i ne ispušajte predmete na vrhu i ne gurajte strane predmete u proizvod.
- NE izlažite tečnostima i ne koristite u blizini tečnosti, kiše ili vlage. NE koristite modem tokom oluja sa grmljavinom.
- NE pokrivajte otvore na proizvodu da biste sprečili da se sistem pregreje.
- NE koristite oštećene kablove za struju, dodatke ili druge periferne uređaje.
- Ukoliko se adapter polomi, ne pokušavajte da ga sami popravite. Pozovite kvalifikovanog tehničara za popravku ili svog prodavca.
- Da sprečite rizik od električnog šoka, isključite kabl za struju iz električne utičnice pre premeštanja sistema.

## Czech

### Prohlášení CE

Zjednodušené prohlášení o shodě s EU Společnost ASUSTek Computer Inc. tímto prohlašuje, že toto zařízení splňuje základní požadavky a další příslušná ustanovení směrnice 2014/53/EU. Plné znění prohlášení o shodě EU je k dispozici na adrese **https://www.asus.com/support/**. Toto zařízení vyhovuje limitům EU pro vystavení vyzářování stanoveným pro neřízené prostředí. Toto zařízení musí být nainstalováno a provozováno v minimální vzdálenosti 5 cm mezi zaříčením a vaším tělem.

Všechny provozní režimy:

2.4GHz: 802.11b, 802.11g, 802.11n (HT20), 802.11n (HT40)
5GHz: 802.11a, 802.11n (HT20), 802.11n (HT40), 802.11ac (VHT20), 802.11ac (VHT40), 802.11ac (VHT80)

Niže je uvedena frekvence, režim a maximální vysílaný výkon u EU:
2412-2472MHz (802.11n HT20 MCS16): 19.79 dBm
5180-5240MHz (802.11n HT40 MCS16): 22.19 dBm
5260-5320MHz (802.11n HT40 MCS16): 19.44 dBm
5500-5700MHz (802.11n HT40 MCS16): 19.41 dBm

Při provozu ve frekvenčním rozsahu 5 150 až 5 350 MHz je používání tohoto zařízení omezeno pouze na vnitřní prostředí.

## Bezpečnostní informace

- Počítač používejte jen při teplotě okolí 0 °C (32 °F) až 40 °C (104 °F).
- Informace naleznete na energetickém štítku na spodní straně vašeho produktu. Ujistěte se, že napájecí adaptér je v souladu s hodnotou na něm uvedenou.
- NEPOKLÁDEJTE na nerovné ani nestabilní pracovní povrchy. Poďte je skříň počítače poškozená, vyhledejte opravnu.
- NEDÁVEJTE ani neupouštějte předměty na horní stranu produktu ani do něj nezaskrtněte žádné cizí objekty.
- NEVYSTAVUJTE ani nepoužívejte blízko tekutin, deště nebo vlhkosti. NEPOUŽÍVEJTE modem během bouřek.
- NEZAKRÝVEJTE otvory na produktu, které mají zabránit přehřátí systému.
- NEPOUŽÍVEJTE poškozené napájecí kabely, doplňky ani jiné periférie.
- Pokud je napájecí zdroj porouchaný, nepokoušejte se jej opravovat. Kontaktujte kvalifikovaného servisního technika nebo prodejce.
- Aby nedošlo k zásahu elektrickým proudem, odpojte napájecí kabel z elektrické zásuvky před přemístěním počítače.

## Estonian

### CE-kinnitus

Lihtsustatud ELi vastusdeklaratsioon Käesolevaga kinnitab ASUSTek Computer Inc., et see seade on vastavuses direktiivi 2014/53/EL oluliste nõuete ja teiste asjakohaste sätetega. ELi vastusdeklaratsiooni täielik tekst on saadaval aadressil **https://www.asus.com/support/**.

Käesolev seade vastab kontrollimata keskkonnale sätestatud ELi kiirgusnormidele. Antud seadme paigaldamisel ja kasutamisel tuleb arvestada, et see peab jääma radiaatorist ja teie kehast vähemalt 5 cm kaugusele.
Kõik töörežiimid:
2.4GHz: 802.11b, 802.11g, 802.11n (HT20), 802.11n (HT40)
5GHz: 802.11a, 802.11n (HT20), 802.11n (HT40), 802.11ac (VHT20), 802.11ac (VHT40), 802.11ac (VHT80)
Teave sageduse, režiimi ja maksimaalse edastatava võimsuse kohta ELis on esitatud allpool:
2412-2472MHz (802.11n HT20 MCS16): 19.79 dBm
5180-5240MHz (802.11n HT40 MCS16): 22.19 dBm
5260-5320MHz (802.11n HT40 MCS16): 19.44 dBm
5500-5700MHz (802.11n HT40 MCS16): 19.41 dBm
Seadet tuleb kasutada ainult sisetingimustes sagedusvahemikus 5150 MHz kuni 5350 MHz.

### Ohutusmärkused

- Seda seadet võib kasutada ümbritseva keskkonna temperatuuril 0 °C (32 °F) kuni 40 °C (104 °F).
- Vaadake seadme põhjal asuvat silti ja veenduge, et teie toiteadapter vastab toitepingele.
- ÄRGE asetage ebaühtlasele või ebastabiilsele pinnale. Kui aku ümbris on kahjustada saanud, pöörduge teenindusse.
- ÄRGE pange või laske kukkuda mingeid esemeid seadme peale ja ärge torgake midagi seadme sisse.
- ÄRGE kasutage seadet vihma käes ega vedelike ja niiskuse lähedal. ÄRGE kasutage modemit äikes ajal.
- ÄRGE katke kinni seadme õhutusavasid, et vältida selle ülekuumenemist.
- ÄRGE kasutage kahjustunud toitejuhtmeid, lisa- ega välis-seadmeid.
- Kui toiteadapter on rikkis, siis ärge püüdke seda ise parandada. Võtke ühendust kvalifitseeritud hooldustehnikuga või jäetaküüajaga.
- Elektrilöögi ohu vältimiseks ühendage toitekaabel pistikupesast lahti enne, kui süsteemi ümber paigutate.

## Slovanian

### Izjava CE

Poenostavljena izjava o skladnosti EU ASUSTek Computer Inc. izjavlja, da je ta naprava skladna s temeljnimi zahtevami in drugimi relevantnimi določili Direktive 2014/53/EU. Celotno besedilo izjave EU o skladnosti je na voljo na spletnem mestu **https://www.asus.com/support/**. Izjava o skladnosti za Direktivo o okoljsko primerni zasnovi 2009/125/ES

Oprema je v skladu z omejitvami EU o izpostavljenosti sevanju za nenadzorovano okolje. Opremo namestite in z njo upravljajte na najmanjši oddaljenosti 5 cm med radiatorjem in telesom.

Vsi načini delovanja:

2.4GHz: 802.11b, 802.11g, 802.11n (HT20), 802.11n (HT40)
5GHz: 802.11a, 802.11n (HT20), 802.11n (HT40), 802.11ac (VHT20), 802.11ac (VHT40), 802.11ac (VHT80)

Frekvenca, način in maksimalna oddajna moč v EU so navedene v nadaljevanju:

2412-2472MHz (802.11n HT20 MCS16): 19.79 dBm
5180-5240MHz (802.11n HT40 MCS16): 22.19 dBm
5260-5320MHz (802.11n HT40 MCS16): 19.44 dBm
5500-5700MHz (802.11n HT40 MCS16): 19.41 dBm

Naprava se v notranjih prostorih lahko uporablja samo, če deluje v frekvenčnem območju od 5150 MHz do 5350 MHz.

### Varnostna opozorila

- Izdelek uporabljajte v okoljih s temperaturo med 0 °C in 40 °C.
- Preberite oznake na nalepki na dnu vašega izdelka in se prepričajte, da je napajalnik skladen z zahtevami, navedenimi na nalepki.
- Naprave NE postavljajte na neravne ali nestabilne delovne površine. V primeru poškodbe ohišja poiščite pomoč servisa.
- Na napravo NE SMETE postavljati ali nanjo spuščati predmetov oz. vanjo potiskati kakršnega koli tujka.
- Naprave NE izpostavlajte oz. uporabljajte v bližini tekočin, dežja ali vlage. Modema NE SMETE uporabljati med nevihtami.
- Prezračevalnih rež na izdelku NE SMETE pokriti zato, da se sistem ne pregreje.
- NE uporabljajte poškodovanih napajalnih kablov, dodatkov ali drugih zunanjih naprav.
- Če je napajalnik poškodovan, ga ne poskušajte popraviti sami. Stopite v stik z usposobljenim servisijem ali prodajalcem.
- Če želite preprečiti nevarnost električnega sunka, pred prestavljanjem sistema odklopite napajalni kabel iz električne vtičnice.

## Slovakian

### CE – Vyhlásenie o zhode

Zjednodušené vyhlásenie o zhode ES Spoločnosť ASUSTek Computer Inc. týmto vyhlasuje, že toto zariadenie je v zhode s hlavnými požiadavkami a ostatnými príslušnými ustanoveniami smernice 2014/53/EÚ. Celý text vyhlásenia o zhode ES nájdete na adrese **https://www.asus.com/support/**.

Toto zariadenie vyhovuje európskym (EÚ) limitným hodnotám pre vystavenie žiareniu stanoveným pre nekontrolované prostredie. Toto zariadenie sa má inštalovať a prevádzkovať minimálne v 5 cm vzdialenosti medzi žiaričom a telom.
Všetky prevádzkové režimy:
2.4GHz: 802.11b, 802.11g, 802.11n (HT20), 802.11n (HT40)
5GHz: 802.11a, 802.11n (HT20), 802.11n (HT40), 802.11ac (VHT20), 802.11ac (VHT40), 802.11ac (VHT80)
Frekvencia, režim a maximálny prenosový výkon v EÚ sú uvedené nižšie:
2412-2472MHz (802.11n HT20 MCS16): 19.79 dBm
5180-5240MHz (802.11n HT40 MCS16): 22.19 dBm
5260-5320MHz (802.11n HT40 MCS16): 19.44 dBm
5500-5700MHz (802.11n HT40 MCS16): 19.41 dBm

Používanie tohto zariadenia je obmedzené na používanie len v rámci frekvenčného rozsahu 5 150 až 5 350 MHz.

## Slovenský

### Bezpečnostné informácie

- Tento výrobok používajte v prostrediach s okolitou teplotou od 0 °C (32 °F) do 40 °C (104 °F).
- Pozrite si typový štítok na spodnej strane zariadenia a uistite sa, že napájací adaptér vyhovuje tomuto menovitému výkonu.
- NEUMIESTŇUJTE na nerovné a nestabilné pracovné povrchy. V prípade poškodenia skrinky vyhľadajte pomoc servisného strediska.
- Na hornú stranu zariadenia NEUMIESTŇUJTE ani NENECHÁVAJTE žiadne predmety a nevkladajte doň žiadne cudzie predmety.
- NEVYSTAVUJTE ani nepoužívajte v blízkosti kvapalín, v dažďi alebo vlhkom prostredí. NEPOUŽÍVAJTE modem počas búrky s výskytom bleskov.
- Vetracie otvory na zariadení NEZAKRÝVAJTE, aby sa neprehrievalo.
- NEPOUŽÍVAJTE káble, príslušenstvo alebo periférne zariadenia, ktoré sú poškodené.
- Keď je zdroj napájania poškodený, nepokúšajte sa ho sami opravovať. Obráťte sa na kompetentného servisného technika alebo svojho predajca.
- Pred premiestňovaním zariadenia odpojte sieťový kábel z elektrickej zásuvky, aby sa zabránilo riziku úrazu elektrickým prúdom.

## Italian

### Dichiarazione di conformità CE

Dichiarazione di conformità UE semplificata ASUSTek Computer Inc. con la presente dichiara che questo dispositivo è conforme ai requisiti essenziali e alle altre disposizioni pertinenti con la direttiva 2014/53/EU. Il testo completo della dichiarazione di conformità UE è disponibile all'indirizzo **https://www.asus.com/support/**. Questo apparecchio è conforme ai limiti UE, per l'esposizione a radiazioni, stabiliti per un ambiente non controllato. Questo apparecchio deve essere installato e utilizzato ad una distanza di almeno 5 cm dal corpo.

Tutte le modalità operative:
2.4GHz: 802.11b, 802.11g, 802.11n (HT20), 802.11n (HT40)
5GHz: 802.11a, 802.11n (HT20), 802.11n (HT40), 802.11ac (VHT20), 802.11ac (VHT40), 802.11ac (VHT80)

I valori di frequenza, modalità e massima potenza di trasmissione per l'UE sono elencati di seguito:
2412-2472MHz (802.11n HT20 MCS16): 19.79 dBm
5180-5240MHz (802.11n HT40 MCS16): 22.19 dBm
5260-5320MHz (802.11n HT40 MCS16): 19.44 dBm
5500-5700MHz (802.11n HT40 MCS16): 19.41 dBm

L'utilizzo di questo dispositivo è limitato agli ambienti interni quando si sta utilizzando la banda di frequenze compresa tra i 5150 e i 5350 MHz.

#### Comunicazioni sulla sicurezza

- Usa questo prodotto in ambienti la cui temperatura sia compresa tra 0°C(32°F) e 40°C(104°F).
- Consulta l'etichetta indicante la potenza posta sul fondo del prodotto e assicurati che l'adattatore di alimentazione sia compatibile con tali valori.
- Non collocare il dispositivo su superfici irregolari o instabili. Contatta il servizio clienti se lo chassis è stato danneggiato.
- NON riporre oggetti sopra il dispositivo e non infilare alcun oggetto all'interno del dispositivo.
- NON esporre a liquidi, pioggia o umidità. NON usare il modem durante i temporali.
- NON coprire le prese d'aria del prodotto per evitare che il sistema si surriscaldi.
- NON utilizzare cavi di alimentazione, accessori o periferiche danneggiate.
- Se l'adattatore è danneggiato non provare a ripararlo. Contatta un tecnico qualificato o il rivenditore.
- Per prevenire il rischio di scosse elettriche scollega il cavo di alimentazione dalla presa di corrente prima di spostare il sistema.

## Danish

### CE-erklæring

Forenklet EU-overensstemmelseerklæringen ASUSTek Computer Inc. erklærer herved, at denne enhed er i overensstemmelse med hovedkravene og øvrige relevante bestemmelser i direktiv 2014/53/EU. Hele EU-overensstemmelseerklæringen kan findes på **https://www.asus.com/support/**.

Dette udstyr er i overensstemmelse med EU's grænser, der er gældende i et ukontrolleret miljø. Dette udstyr skal installeres og bruges mindst 5 cm mellem radiatoren og din krop.

Alle driftsfunktioner:

2.4GHz: 802.11b, 802.11g, 802.11n (HT20), 802.11n (HT40)
5GHz: 802.11a, 802.11n (HT20), 802.11n (HT40), 802.11ac (VHT20), 802.11ac (VHT40), 802.11ac (VHT80)

Frekvensen, indstillingen og den maksimale overførte effekt i EU er anført på listen nedenfor:

2412-2472MHz (802.11n HT20 MCS16): 19.79 dBm
5180-5240MHz (802.11n HT40 MCS16): 22.19 dBm
5260-5320MHz (802.11n HT40 MCS16): 19.44 dBm
5500-5700MHz (802.11n HT40 MCS16): 19.41 dBm

Denne enhed er begrænset til indendørs brug, hvis den bruges på frekvensområdet 5150-5350 MHz.

#### Sikkerhedsinformation

- Anvend produktet i omgivelser med temperaturer på mellem 0°C(32°F) og 40°C(104°F).
- Sørg for, at din strømadapter passer til strømoplysninger, der findes på bunden af dit produkt.
- Anbring IKKE på ujævne eller ustabile arbejdsoverflader. Send til reparation, hvis kabinettet er blevet beskadiget.
- Der må IKKE placeres eller tabes genstande på produktet. Og der må IKKE stikkes fremmedlegemer ind i produktet.
- Udsæt og brug den IKKE i nærheden af væsker, regn eller fugt. Brug IKKE modemmet under uvejr.
- Tildæk IKKE ventilationshullerne på produktet, da system ellers kan overophede.
- Brug IKKE beskadigede el-ledninger, perifere enheder og beskadiget tilbehør.
- Hvis strømforsyningen går i stykker, må du ikke prøve på selv at reparere den. Kontakt en autoriseret servicetekniker eller forhandleren.
- For at undgå faren for elektrisk stød, skal du fjerne netledningen fra stikkontakten, inden du flytter systemet til et andet sted.

## Dutch

### CE-verklaring

Vereenvoudigde EU-conformiteitsverklaring ASUSTek Computer Inc. verklaart dat dit apparaat in overeenstemming is met de essentiële vereisten en andere relevante bepalingen van Richtlijn 2014/53/EU. Volledige tekst EU-conformiteitsverklaring is beschikbaar op **https://www.asus.com/support/**.

Deze apparatuur voldoet aan EU-limieten voor blootstelling aan straling als uiteengezet voor een onbeheerste omgeving. Deze apparatuur moet worden geïnstalleerd en bediend met een minimumafstand van 5 cm tussen de radiator en uw lichaam.

Alle bedrijfsmodi:

2.4GHz: 802.11b, 802.11g, 802.11n (HT20), 802.11n (HT40)
5GHz: 802.11a, 802.11n (HT20), 802.11n (HT40), 802.11ac (VHT20), 802.11ac (VHT40), 802.11ac (VHT80)

De frequentie, modus en het afgegeven maximumvermogen in de EU wordt hieronder vermeld:

2412-2472MHz (802.11n HT20 MCS16): 19.79 dBm
5180-5240MHz (802.11n HT40 MCS16): 22.19 dBm
5260-5320MHz (802.11n HT40 MCS16): 19.44 dBm
5500-5700MHz (802.11n HT40 MCS16): 19.41 dBm

Het apparaat is beperkt tot alleen binnengebruik bij werking in het frequentiebereik van 5150 tot 5350 MHz.

## Veiligheidsinformatie

- Gebruik dit product in omgevingen met omgevingstemperaturen tussen 0 °C (32°f) en 40°c (104°f).
- Raadpleeg het typeplaatje op de onderkant van uw product en controleer of uw voedingsadapter voldoet aan dit type.
- NIET op onegale of instabiele werkoppervlakken plaatsen. Als de behuizing beschadigd is geraakt, dient u hulp bij onderhoud hulp te zoeken.
- Plaats of laat GEEN objecten vallen bovenop het product en schuif geen vreemde objecten in het product.
- NIET in de buurt van vloeistoffen, regen of vocht blootstellen of gebruiken. NIET de modem tijdens onweer gebruiken.
- Dek de uitlaatopeningen van het product NIET AF zodat het systeem niet oververhit raakt.
- NIET de ventilatieopeningen van de Desktop PC afdekken, om oververhitting van het systeem te voorkomen.
- Als de netvoeding is beschadigd, mag u niet proberen het zelf te repareren. Neem contact op met een bevoegde servicemonteur of uw handelaar.
- Verwijder, voordat u het systeem verplaatst, de stroomkabel uit de contactdoos om elektrische schok te vermijden.

## French

### Déclaration de la Communauté Européenne

Déclaration simplifiée de conformité de l'UE ASUSTek Computer Inc. déclare par la présente que cet appareil est conforme aux critères essentiels et autres clauses pertinentes de la directive 2014/53/UE. La déclaration de conformité de l'UE peut être téléchargée à partir du site internet suivant: **https://www.asus.com/support/**. Cet appareil a été testé et s'est avéré conforme aux limites établies par l'UE en terme d'exposition aux radiations dans un environnement non contrôlé. Cet équipement doit être installé et utilisé avec un minimum de 5 cm de distance entre la source de rayonnement et votre corps.

Tous les modes de fonctionnement:

2.4GHz: 802.11b, 802.11g, 802.11n (HT20), 802.11n (HT40)
5GHz: 802.11a, 802.11n (HT20), 802.11n (HT40), 802.11ac (VHT20), 802.11ac (VHT40), 802.11ac (VHT80)

La fréquence, le mode et la puissance maximale transmise de l'UE sont listés ci-dessous:
2412-2472MHz (802.11n HT20 MCS16): 19.79 dBm
5180-5240MHz (802.11n HT40 MCS16): 22.19 dBm
5260-5320MHz (802.11n HT40 MCS16): 19.44 dBm
5500-5700MHz (802.11n HT40 MCS16): 19.41 dBm

Cet appareil est restreint à une utilisation en intérieur lors d'un fonctionnement dans la plage de fréquence de 5150 à 5350 MHz.

### Avertissements de sécurité

- Utilisez ce produit dans un environnement dont la température ambiante est comprise entre 0°C (32°F) et 40°C (104°F).
- Référez-vous à l'étiquette située au dessous du produit pour vérifier que l'adaptateur secteur répond aux exigences de tension.
- NE PAS placer sur une surface irrégulière ou instable. Contactez le service après-vente si le châssis a été endommagé.
- NE PAS placer, faire tomber ou insérer d'objets sur/dans le produit.
- NE PAS exposer l'appareil à la pluie ou à l'humidité, tenez-le à distance des liquides. NE PAS utiliser le modem lors d'un orage.
- NE PAS bloquer les ouvertures destinées à la ventilation du système pour éviter que celui-ci ne surchauffe.
- NE PAS utiliser de cordons d'alimentation, d'accessoires ou autres périphériques endommagés.
- Si l'adaptateur est endommagé, n'essayez pas de le réparer vous-même. Contactez un technicien électrique qualifié ou votre revendeur.
- Pour éviter tout risque de choc électrique, débranchez le câble d'alimentation de la prise électrique avant de toucher au système.

## Spanish

### Declaración de la CE

Declaración de conformidad simplificada para la UE Por el presente documento, ASUSTek Computer Inc. declara que este dispositivo cumple con los requisitos esenciales y otras disposiciones pertinentes de la Directiva 2014/53/UE. En **https://www.asus.com/support/** está disponible el texto completo de la declaración de conformidad para la UE.

El equipo cumple los límites de exposición de radiación de la UE fijados para un entorno no controlado. Este equipo se debe instalar y utilizar a una distancia mínima de 5 cm entre el dispositivo radiante y su cuerpo.

Todos los modos operativos:

2.4GHz: 802.11b, 802.11g, 802.11n (HT20), 802.11n (HT40)
5GHz: 802.11a, 802.11n (HT20), 802.11n (HT40), 802.11ac (VHT20), 802.11ac (VHT40), 802.11ac (VHT80)

A continuación figuran la frecuencia, el modo y la potencia máxima de transmisión en la UE:

2412-2472MHz (802.11n HT20 MCS16): 19.79 dBm
5180-5240MHz (802.11n HT40 MCS16): 22.19 dBm
5260-5320MHz (802.11n HT40 MCS16): 19.44 dBm
5500-5700MHz (802.11n HT40 MCS16): 19.41 dBm

El dispositivo solamente debe utilizarse en interiores cuando opera en el intervalo de frecuencias de 5150 a 5350 MHz.

#### Información de seguridad

- Use este producto en entornos sometidos a una temperatura ambiente comprendida entre 0 °C (32 °F) y 40 °C (104 °F).
- Consulte la etiqueta de valores nominales situada en la parte inferior del producto y asegúrese de que su adaptador de alimentación cumple con dichos valores.
- NO coloque el equipo sobre una superficie irregular o inestable. Solicite asistencia técnica si la carcasa resulta dañada.
- NO coloque ni deje caer objetos en la parte superior del producto y no introduzca objetos extraños dentro de él.
- NO exponga el equipo a líquidos, lluvia u humedad, ni lo use cerca de ninguno de tales elementos. NO use el módem durante tormentas eléctricas.
- Para evitar que el sistema se sobrecaliente, no cubra las ranuras de ventilación del producto.
- NO cubra los orificios de ventilación del equipo de sobrepresión para evitar que el sistema se caliente en exceso.
- No intente reparar la fuente de alimentación personalmente si se avería. Póngase en contacto con un técnico de mantenimiento autorizado o con su distribuidor.
- A fin de evitar posibles descargas eléctricas, desconecte el cable de alimentación de la toma de suministro eléctrico antes de cambiar la posición del sistema.

## German

### CE-Erklärung

Vereinfachte EU-Konformitätserklärung ASUSTek Computer Inc. erklärt hiermit, dass dieses Gerät mit den grundlegenden Anforderungen und anderen relevanten Bestimmungen der Richtlinie 2014/53/UE übereinstimmt. Der gesamte Text der EU-Konformitätserklärung ist verfügbar unter: **https://www.asus.com/support/**.

Dieses Gerät erfüllt die EU-Strahlenbelastungsgrenzwerte, die für ein unbeaufsichtigtes Umfeld festgelegt wurden. Dieses Gerät sollte mit einem Mindestabstand von 5 cm zwischen der Strahlungsquelle und Ihrem Körper installiert und betrieben werden.

Alle Betriebsarten:

2.4GHz: 802.11b, 802.11g, 802.11n (HT20), 802.11n (HT40)
5GHz: 802.11a, 802.11n (HT20), 802.11n (HT40), 802.11ac (VHT20), 802.11ac (VHT40), 802.11ac (VHT80)